

千束 和食

ゆうげんがいしゃ ばいげつ

(有)梅月

1番人気のつけそばと揚げたての天ぷらを召し上がりには是非お越しく下さい。

- 住所 千束4-27-12
- 営業時間 10:30～16:00
- 休日 日曜日、祝日 ※臨時休業情報はHPに掲載
- TEL 03-3872-7588



浅草 和食

あさくさいちもんほんてん

浅草一文本店

築70年の一軒家。水車が回る店内。江戸ねぎま鍋や葉山牛、江戸東京野菜をどうぞ。

- 住所 浅草3-12-6
- 営業時間 平日18:00～23:00 土日祝17:00～22:00
- 休日 年末年始
- TEL 03-3875-6800



谷中 ベッ甲

たなか こう

田中ベッ甲

アクセサリーなど一つ一つ手作り作品になります。ネコの根付けが一番人気です!

- 住所 谷中3-22-8
- 営業時間 10:00～17:00
- 休日 日曜日・祝日
- TEL 03-3828-9870

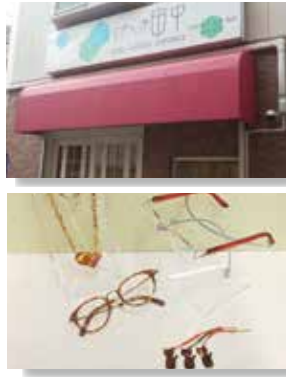

千束 居酒屋

まんすい や

満水屋

活魚・とらふぐ卸の店。水産会社が経営する大衆酒場。

- 住所 千束3-6-8 スカイコート入谷102
- 営業時間 11:00～23:00
- 休日 火曜日 ※11～2月は不定休。お問い合わせください。
- TEL 03-6458-1293



三筋 東京銀器

ゆうげんがいしゃ にっしんききんぞく

有限会社 日伸貴金属

伝統工芸品を製作する工房です。伝統工芸品の製作体験をご予約にて承っております。

- 住所 三筋1-3-13
- 営業時間 10:00～17:00
- 休日 不定休
- TEL 03-5687-5585



竜泉 箸

かぶしきがいしゃ とぬりばし

株式会社はし都 塗箸びん

多種多様の割箸、塗箸等を取り扱っております!

- 住所 竜泉1-20-21
- 営業時間 9:00～18:00
- 休日 土曜日・日曜日・祝日
- TEL 03-3872-8410



北上野 中華料理

えいらいけん

栄来軒

厳選した食材を使用。テイクアウトも各種可。手作り中華おせちも好評をいただいております。

- 住所 北上野2-2-4
- 営業時間 11:30～14:00 17:00～20:00
- 休日 火曜日
- TEL 03-3841-4175



鳥越 酒

かぶしきがいしゃ いせうほんてん

(株)伊勢宇本店

美味しい日本酒を揃えております。

- 住所 鳥越1-29-5
- 営業時間 10:00～18:00
- 休日 日曜日・祝日 ※土曜日は不定休
- TEL 03-3851-5490



令和2年度 台東区江戸創業事業所顕彰 顕彰事業所をご紹介します

台東区では江戸以来の産業や文化が大いに発展し、江戸の技、江戸の粋を有する江戸時代に創業した事業所が今も多数所在しています。本顕彰では、江戸時代に創業し永年に渡って区内産業に貢献のある事業所を顕彰しています。

【お問合せ】産業振興課 03-5246-1131

うなぎ 色川

創業年 1861年(文久元年)  
所在地 台東区雷門2-6-11  
電話番号 03-3844-1187



初代より浅草に店を構えています。古くから落語家や芸人の皆様にひいきにいただき、地元の方のみならず、遠方より観音様に参拝にいらっしゃるお客様など、今でも多くの皆様にお越しいただいております。先代たちが守ってきた暖簾と味を受け継ぎ、お客様に「おいしい」と喜んでいただけるよう、手を抜くことなく日々精進してまいります。

台東都税事務所からのお知らせ

令和3年度の固定資産税・都市計画税の軽減措置(新型コロナウイルス関連)

対象	中小事業者等が所有する償却資産及び事業用家屋(土地除く)
条件	令和2年2月～10月までの任意の連続する3か月の事業収入が、前年同月比30%以上減少(認定経営革新等支援機関の確認が必要)
申請期限	令和3年2月1日まで受付【厳守】
その他	償却資産については別途令和3年度の申告が必要

詳細については、【東京都主税局 令和3年度固定資産税 コロナ】で検索!

信用金庫は地元の皆さまを応援します

台東区しんきん協議会

- 朝日信用金庫 興産信用金庫 城北信用金庫
- 東京信用金庫 東京シティ信用金庫 東京東信用金庫