

商店街がもっと楽しくなる! おもしろガイド

毎日にこまる

Vol.12

いろは会
商店街



「にこまる」は、にこにこ笑顔の輪がまるく広がる商店街を応援します

行ってみよう!

いろは会
商店街の

楽しいイベント



5月下旬 三社祭(浅草神社例大祭)

飛び地で浅草神社の氏子区域も含まれている山谷地区。日本を代表するお祭りである三社祭でも、泪橋経由でいろは会商店街の東側の一角が神輿渡御のルートとなっています。



6月 玉姫稲荷神社 例大祭 今戸神社 例大祭

靴市で有名な玉姫神社、浅草七福神のひとつ今戸神社の氏子地域も、実は商店街の一部が含まれています。玉姫神社は4年ごと、今戸神社は3年ごとに本祭で宮神輿が渡御、それ以外の年は街神輿の渡御があります。

7月 中元期 お客様感謝イベント

期間中、商店街でお買い物をした人に渡される抽選券で豪華景品が当たるイベントです。景品は商店街の商品券のほか、浅草ビューホテルや上野東天紅のお食事券などで、空くじなしの太っ腹抽選会です。

10月 いろは会商店街ミュージックフェス

知の人ぞ知る音楽イベントで、豪華ゲスト陣による屋外ライブが開催されます。コロナ禍でライブが難しいときも、青空レコード鑑賞会「土曜日の誘惑」にカタチを変えて継続。商店街で今後の復活を目指しています。



4月・11月 こんこん靴市／靴のめぐみ祭り市

近隣に靴職人が多かったことから靴の神様としても祀られている玉姫稲荷神社が会場です。宮司による古靴・古道具の供養のほか、靴が半額以下のセール価格で売り出される靴市が開催されます。



12月 歳末福引大売り出し

年末のお客様感謝イベントで、期間中、商店街でのお買い物1,000円ごとに抽選券がもらえます。空くじなしで商店街商品券や「ふれあい下町大バザール賞」として豪華景品が当たります。

実は音楽好きの街・いろは会商店街

いろは会のもう一つの顔が「音楽好きの街」ということ。過去のミュージックフェスでは1,000人以上を動員し、ドキュメンタリー番組になったことも！写真はアーケードのあった頃。フェスTシャツが売り出され、地元の名物イベントとして盛り上がりました。



にこまるマップ

いろは会商店街ってこんなところ

土手通りから吉野通りまでの400mほどの通りを中心に構成された、大正8年(1919)から100年以上も続く商店街です。「あしたのジョー」に出てくる丹下段平のジムがすぐそばの泪橋にあったという設定から、「ジョーのいた街」としても知られています。

ありし日のアーケード。2018年に撤去されました。



鮮度、品質、安さにこだわった青果と野菜のお店。

土手通り沿いには等身大(?)のジョーの像が!

空襲を逃れた中江の店舗は国の登録有形文化財。

昔の名残で、今も衣料品店が多い商店街です。

路地を覗くと、昭和の街並みの向こうにスカッリー®!

赤色で表示している店舗の詳細は裏面の記事をご覧ください▶



いろは会商店街の にこまるなお店



山谷酒場



新原 愛さん、酒井 秀之さん

花山椒と焦がし葱、スモークコ
コナツなどオリジナルレシピの
クッキーは形もユニーク！

未知の味、だけど美味しい！ 刺激と発見に満ちたスパイス酒場

店内に入ると混然一体となったスパイスの香りにつまれ、一気に異国気分。SNSで話題のお料理はもちろん、スパイスクッキーも大人気。ピリッと辛かったり、甘じょっぱかったりとひと言で言い表せない美味しさは、舌の肥えた人への手土産にも喜んでもらえそう。



スパイスクッキー
150～350円

日本堤1-10-6
03-5808-9245
【営】水・木・金17:00～23:00
土・日16:00～23:00
【休】月・火・祝
@sanya_sakaba

雑貨・事務用品 中屋



小原 和勇さん、松野 伸子さん

看板犬のミルキーちゃんがお店番 地元の父娘がいとむ文具屋さん

お店の前にはボーダーコリーのミルキーちゃん。お客様に撫でてもらって今日もにっこり！表情豊かな人気者です。文具店から始まったお店ですが、お父さんが紙関係の会社にお勤めだったことから、ティッシュペーパーや紙オムツなどの品ぞろえが豊富です。



ミルキーちゃんTシャツ
2,200円 (M、L、XL)

ココでしか買えないオリジナル。ミルキーファンである山谷酒場の酒井店長も愛用中

日本堤1-31-2
03-3873-6553
【営】10:00～17:00
【休】不定休

凝ったデザインと丁寧な縫製の 人とかぶらないバッグが自慢

カーテンやテーブルクロスなど大型のものから、お店の奥で縫われた小物類まで揃うファブリックの専門店。しっかりとしたつくりで軽いバッグは、お子さまの通園・通学用にもどうぞ。生地から選んでのオーダーメイドや、生地の持ち込みにも対応してくれます。



巾着・布バッグ
1,200～3,000円

愛らしい柄や、珍しい
インポート生地を使った
一点もののバッグは集めて
いる人も

日本堤1-15-6
03-3872-3238
【営】10:00～17:00
【休】火・木・日・祝
minneでは「ヒロヤ」の名前で活躍中
<https://minne.com/@smthrai>

カーテン・布雑貨 ヒロヤ



塩田 辰也さん・真弓さん

好きなおかず+ホカホカご飯！ 自炊したくない日の強い味方

ボリュームたっぷりのおかずにあったかいご飯を入れてくれるお弁当は、なんとワンコインでおつりが！おでんや卵焼きなど、ちょい足しできるお惣菜も豊富に揃います。夕方からは1本100円の焼き鳥目当てに仕事帰りの人ばかりが。地元の胃袋を支えるお店です。

お弁当 400円

エビフライにハン
バーグ、カツ煮に
しょうが焼きなど、
選べるおかず
は50種類以上！



弁当・惣菜 うさぎ



林田 ベリータさん、鳥袋 ジーナさん

日本堤1-28-1
【営】9:30～19:00
【休】日

医薬品・日用品 トオダイ堂



瀧澤 昭也さん

「ずうっとここに住んできた
から、地元のことは何でも聞
いて！」と店主の瀧澤さん

先代から地元を照らし続けてきた 灯台みたいなドラッグストア

実は、創業者であるお母様は灯台守りの娘だそう。店名には「灯台の光のように命を守るお店にしたい」という願いが込められています。薬はもちろんだ日用品の品ぞろえも豊富で、「アしある？」と地元の方が毎日のご来店。買い物ついでの世間話に花が咲いています。



日本堤1-24-10
03-3872-0776
【営】9:00～18:00
【休】日 (不定休の場合あり)

そば処 婦久助



平井 一也さん、貴美子さん

化学調味料を使わない自然な味で 毎日食べたくなる自家製のおそば

3代目ご夫婦で営むお店で、そばもうどんもつゆも全て自家製。かつお節はじめ、素材の風味が生きた昔ながらの味を守っています。老舗とはいえない働く人のために、お腹がいっぱいになるボリュームも特徴で、ご飯ものとおそばを組み合わせたメニューが人気だそう。



かつ丼と
たぬきそばセット
1,000円

日本堤1-25-1
03-3876-1418
【営】11:30～18:00
【休】金

治療はもちろんな定期的なケアまで 頼れる地元の「歯の主治医」

「痛くなくても、少しでも気になるところがあれば来て下さい」と勝先生。その方が、結局は治療費や治療期間の負担も軽く済むからだそう。できる限り保険内で、傷みの少ない治療が口コミで広がり28年、子どもの頃からや、家族でお世話になっている患者さんも多数。



子どもの絵を飾るなど、通
いやすくリラックスできる
雰囲気な心がけているとい
う院内

かつ 歯科医院



勝 良武院長とスタッフの皆さん

日本堤1-26-1 03-3871-8858
【診】9:00～12:30、14:00～17:30 【休】土・日・祝

この道60年！熟練の職人による 手仕上げでお気に入りの服が蘇る

家庭用洗濯機では落とせない頑固な汚れもプロ用機器と匠の技でクリーニング。丁寧に仕上げられた服は、まるで生き返ったよう！受け取りは、お店から送られるQRコードで開くロッカーからどうぞ。定休日夜間でも取りに行けるから、忙しい人にも嬉しい。



昭和40年代創業。昔ながらの
職人技と、最新のサービスを合
わせたクリーニング店です。

日本堤1-29-1
03-3874-1076
【営】平日8:30～19:00、
土8:30～18:00
【休】日・祝

富士屋ドライクリーニング店



清水 健良さん、孝司さん

LINE公式アカウント

ふるさとの会



千葉 賢さんとスタッフの皆さん

扉はいつもオープン！イベントや 仲間づくりを通して地域を支援

住むところや仕事のない人、生活で困ることのある人を支援するNPO法人で、地域住民の相談場所としてここを開放。ネイルやカラオケなど、仲間づくりのためのイベントも定期的に開催しています。「ここがあるから」と心の拠り所になれる、故郷のような場所です。

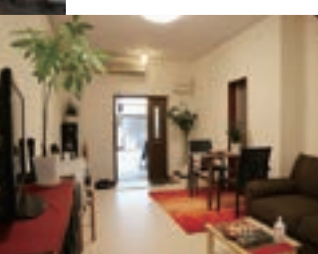

ソファやツールなど、思いお
もいの場所できつろげるよう工
夫されている

日本堤1-6-8
03-5824-0553
【営】11:00～15:00
【休】水・土・日・祝
<http://www.hurusatonokai.jp/>

桜なべ 中江



中江 白志さん

日本堤1-9-2 03-3872-5398
【営】平日17:00～22:00、土・日・祝11:30～21:00
【休】月 (祝日の場合は営業) <https://sakuranabe.com/>

多くの文化人に愛されてきた 吉原発祥の美容食・桜なべ

九州の牧場でとびのび育てられた馬肉を元祖の味噌だれで食べる桜なべは、柔らかくて旨味たっぷり。高名な画家や文人も虜にしてきました。高たんぱくで低カロリー、油は化粧品にもなる馬肉のおかげで、歴代女将はお肌がツヤツヤだそう。築100年の趣きある店内で、歴史に想いを馳せつつ堪能しよう。

桜なべ コース6,800円～

山吹色は「黄上がり」と呼ばれる熟成された旨味の脂。めったに出会えないという貴重な食材。



暮らしお役立ちマップ

AED AED設置
 遊 避難所
 集 一時集合場所
 X 交番
 〒 郵便局
 X 学校
 🚏 めぐりんバス停



出典:「台東区の身近なお医者さん」「台東区防災地図(地震編)」

病院・診療所

1 **竜泉協立診療所** 竜泉3-1-2 ☎ 03-3873-4373
 内科・呼吸器内科・循環器内科・消化器内科・皮膚科、整形外科

2 **椿診療所** 日本堤1-6-11 ☎ 03-3876-1718
 内科・消化器内科、皮膚科、外科

歯科診療所

3 **かつ歯科医院** 日本堤1-26-1 1F ☎ 03-3871-8858

4 **椿デンタルクリニック** 日本堤1-6-11 3F ☎ 03-6240-6188

5 **久保歯科医院** 日本堤1-8-1 ☎ 03-3872-1254

保険薬局

6 **ドテのクスリヤ 森田薬局** 千束4-38-10 ☎ 03-3875-5381

7 **町の薬局** 日本堤1-5-3 1F ☎ 03-5808-7944

薬店

8 **医薬品・日用品 トオダイ堂** 日本堤1-24-10 ☎ 03-3872-0776

過去の『台東にこまる』バックナンバー (vol.1~11)

台東にこまるのバックナンバーはこちらのWEBサイトをご覧ください。

台東にこまる 🔍 検索



令和5年8月発行
 発行:東京都台東区 文化産業観光部 産業振興課 イラスト:てつ

※本誌掲載情報は、取材時のものです。
 店舗の都合等により掲載内容に変更が生じることがありますのでご了承ください。

