

台東区財政の現況

令和7年9月

< 目 次 >

はじめに	・・・	1 ページ
第1部 財政の現況		
1 歳入総額に占める特別区税・特別区交付金の割合の推移	・・・	4 ページ
2 区民1人あたりの特別区税と特別区交付金の推移(23区比較)	・・・	6 ページ
3 特別区税と特別区交付金の推移(23区比較)	・・・	8 ページ
4 歳出総額と特別区税・特別区交付金収入額の推移	・・・	10 ページ
5 歳入決算と一般財源・特定財源の推移	・・・	12 ページ
6 特別区税の推移	・・・	14 ページ
7 特別区債・基金の活用	・・・	16 ページ
8 区債現在高と基金現在高の推移	・・・	18 ページ
9 性質別歳出決算の推移	・・・	22 ページ
10 投資的経費の推移と23区との比較	・・・	24 ページ
11 義務的経費の推移	・・・	25 ページ
12 義務的経費の23区との比較	・・・	26 ページ
13 扶助費の推移	・・・	28 ページ
14 その他の経費の推移	・・・	31 ページ
15 物件費の推移	・・・	32 ページ
16 委託料の推移	・・・	33 ページ
17 財政の指標	・・・	34 ページ
18 他区との比較	・・・	38 ページ
19 自主財源比率・一般財源比率	・・・	43 ページ
20 繰越事業の状況	・・・	45 ページ
第2部 健全化判断比率		
I 健全化判断比率の算出方法	・・・	48 ページ
II 台東区の健全化判断比率	・・・	50 ページ
〔参考〕 地方公共団体の財政の健全化に関する法律の概要	・・・	52 ページ

第3部 一般会計等財務4表・全体財務4表・連結財務4表

I 財務4表とは	・・・	54ページ
II 一般会計等財務4表	・・・	56ページ
1 貸借対照表	・・・	56ページ
2 行政コスト計算書	・・・	61ページ
3 純資産変動計算書	・・・	65ページ
4 資金収支計算書	・・・	67ページ
III 全体財務4表及び連結財務4表	・・・	69ページ

第4部 事務事業別コスト計算

1 事務事業別コスト計算の内容	・・・	80ページ
2 令和6年度事務事業別コスト計算一覧		
・ 企画財政部	・・・	83ページ
・ 用地・施設活用担当	・・・	84ページ
・ 総務部	・・・	84ページ
・ 危機管理室	・・・	86ページ
・ 国際・都市交流推進室	・・・	87ページ
・ 区民部	・・・	88ページ
・ 文化産業観光部	・・・	91ページ
・ 産業振興担当	・・・	92ページ
・ 福祉部	・・・	94ページ
・ 健康部	・・・	101ページ
・ 環境清掃部	・・・	105ページ
・ 都市づくり部	・・・	107ページ
・ 土木担当	・・・	109ページ
・ 会計管理室	・・・	111ページ
・ 教育委員会事務局	・・・	111ページ
・ 生涯学習推進担当	・・・	118ページ
・ 選挙管理委員会事務局	・・・	121ページ
・ 監査事務局	・・・	122ページ
・ 区議会事務局	・・・	122ページ
〔参考〕 ゼロ予算事業に関する取り組み（令和6年度）	・・・	124ページ
ゼロ予算事業一覧（令和6年度）	・・・	125ページ
決算状況一覧表	・・・	128ページ
積立基金の状況	・・・	130ページ
基金充当先一覧（令和6年度）	・・・	132ページ
用語の説明	・・・	134ページ

は じ め に

この「台東区財政の現況」は、健全で安定的な財政運営を積極的に推進するための基礎資料として、また、区の財政状況をご理解いただくための参考資料として作成しています。

令和6年度普通会計決算において、歳入では、特別区税が、特別区民税における納税義務者数の増加などにより前年度と比較して6億2千万円の増収となるとともに、特別区交付金においても、交付金の原資である市町村民税法人分の増収により22億1千万円の増収となりました。

一方、歳出では、定年の段階的引き上げが行われていることに伴う退職手当の増などによる人件費の増加や、金曾木小学校大規模改修・増築や生涯学習センター機能強化等改修の進捗などによる投資的経費の増加、校務支援システムの基盤更改の実施などによる物件費の増加などにより、前年度と比べて65億2千万円の増となっています。

近年、納税義務者数の増などにより特別区税の増収が続いていますが、国においては更なる税源偏在是正に向けた地方税財政制度の見直しも検討されており、その影響には十分注意する必要があります。また、子育て支援、高齢者・障害者へのサービスの充実、区有施設の保全、災害対策の強化や脱炭素社会の実現など、様々な行政需要が増大しています。加えて、物価高騰や賃金の上昇などが予算規模を押し上げる状況が継続すると見込んでおり、区財政は決して楽観視できる状況ではないと考えています。

本書は、令和6年度の決算状況を次の構成でお示ししています。

第1部は、総務省の地方財政状況調査（決算統計）に基づき、歳入決算・歳出決算の推移や特別区債・基金の状況などについて、過去10年間の変化とともに23区との比較などについて掲載しています。

第2部は、地方公共団体の財政の健全化に関する法律に基づく健全化判断比率について掲載しています。

第3部は、複式簿記・発生主義会計を取り入れた、統一的な基準による地方公会計に基づく一般会計等財務4表、全体財務4表及び連結財務4表を掲載しています。

第4部は、事務事業別コスト計算一覧を掲載しています。

また、巻末に参考として令和6年度において実施したゼロ予算事業などを掲載しています。

第1部

財政の現況

☆各項目の数値は、原則として総務省の地方財政状況調査（決算統計）における普通会計決算に基づいた数値を使用しています。

☆各項目の数値のうち、令和6年度の数値は速報値です。最終的に変更となる場合があります。

☆各数値は、表示単位未満を四捨五入するなどの処理をしており、表内の合計数値や各年度における各会計の決算書の額と一致しない場合があります。

☆「用語の説明」を巻末に掲載しています。

1. 歳入総額に占める特別区税・特別区交付金の割合の推移

区の主要な財源である特別区税及び特別区交付金の歳入総額に占める割合は、46.8%となり、前年度から0.4ポイント低下しました。

区の主要な財源である特別区税及び特別区交付金について、歳入総額に占める割合の推移をみることは、区の歳入構造の変化と現状を把握するうえで欠かせません。

この割合は、景気動向や歳入全体に占める特別区税及び特別区交付金以外の収入の増減によって、50%程度で推移していましたが、令和2年度以降は新型コロナウイルス感染症関連の補助金等があり、大きく変動しています。

令和6年度の特別区税は、納税義務者数の増加などにより特別区民税が増となったことなどから、前年度と比べて6億2千万円、2.3%の増、特別区交付金は交付金の原資である市町村民税法人分の増収により前年度と比べて22億1千万円、7.0%の増となり、特別区税及び特別区交付金の合計額は、前年度と比べて28億4千万円、4.9%の増となりました。

また、前年度と比べて、繰入金が21億1千万円、地方特例交付金等が9億6千万円の増となるなど、歳入総額が大幅に増加したことから、特別区税・特別区交付金の合計額の歳入総額に占める割合は、前年度と比べて0.4ポイント低下し、46.8%となりました。

特別区税と特別区交付金の合計額の推移

(単位：百万円)

	27年度	28年度	29年度	30年度	元年度	2年度	3年度	4年度	5年度	6年度
歳入総額	99,730	98,001	99,732	102,273	108,168	131,603	125,054	124,386	123,378	130,653
特別区税・特別区交付金	50,918	50,530	50,368	51,943	54,069	50,976	55,079	55,779	58,277	61,112
対前年度比較	1,197	△ 388	△ 162	1,575	2,126	△ 3,093	4,103	700	2,498	2,835
対前年度伸び率	2.4%	△ 0.8%	△ 0.3%	3.1%	4.1%	△ 5.7%	8.0%	1.3%	4.5%	4.9%
歳入総額に占める割合	51.1%	51.6%	50.5%	50.8%	50.0%	38.7%	44.0%	44.8%	47.2%	46.8%

歳入総額に占める特別区税・特別区交付金の割合の推移

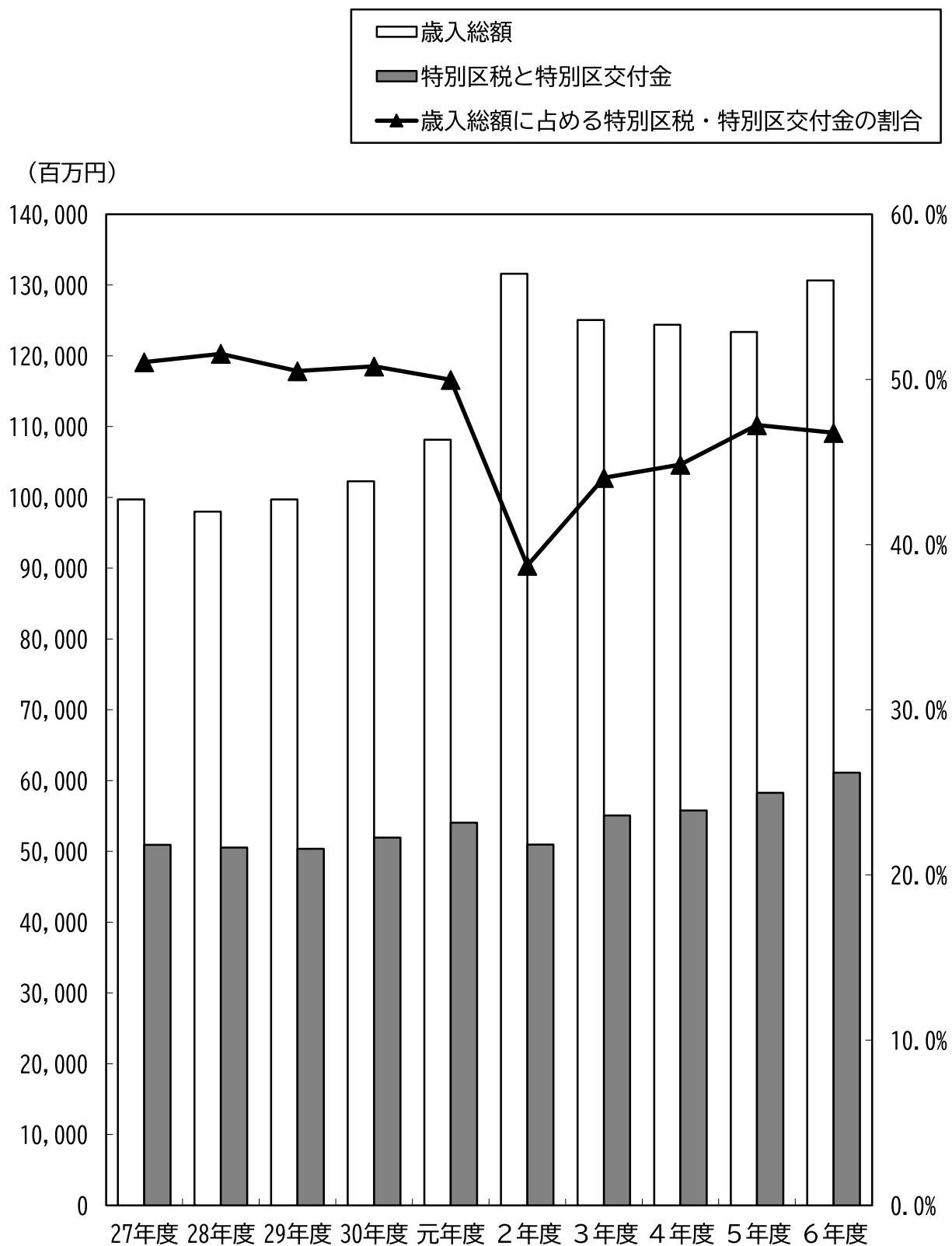

2. 区民1人あたりの特別区税と特別区交付金の推移（23区比較）

区民1人あたりの特別区税と特別区交付金の合計額は、前年度と比べて9千円増加しました。

特別区税と特別区交付金の合計額を、区民1人あたりの金額で見ると、この10年間、台東区では、25万円から29万円の間で推移しています。

23区全体では21万円から26万円の間で推移しており、台東区と23区の差は、この10年間の平均で3万3千円になります。

また、平成27年度を100とした指数では、28年度以降、台東区が23区を下回って推移しています。

令和6年度の区民1人あたりの特別区税と特別区交付金の合計額は、台東区においては前年度と比べて9千円増加し、23区においても5千円増加となりました。

区民1人あたりの特別区税・特別区交付金

(単位：千円)

	27年度	28年度	29年度	30年度	元年度	2年度	3年度	4年度	5年度	6年度
台東区	264	260	256	260	266	250	269	267	273	282
(対前年度比較)	3	△ 4	△ 4	4	6	△ 16	19	△ 2	6	9
23区	217	217	215	226	232	222	235	247	253	258
(対前年度比較)	1	0	△ 2	11	6	△ 10	13	12	6	5

区民1人あたりの特別区税・特別区交付金の推移
(27年度を100とした場合)

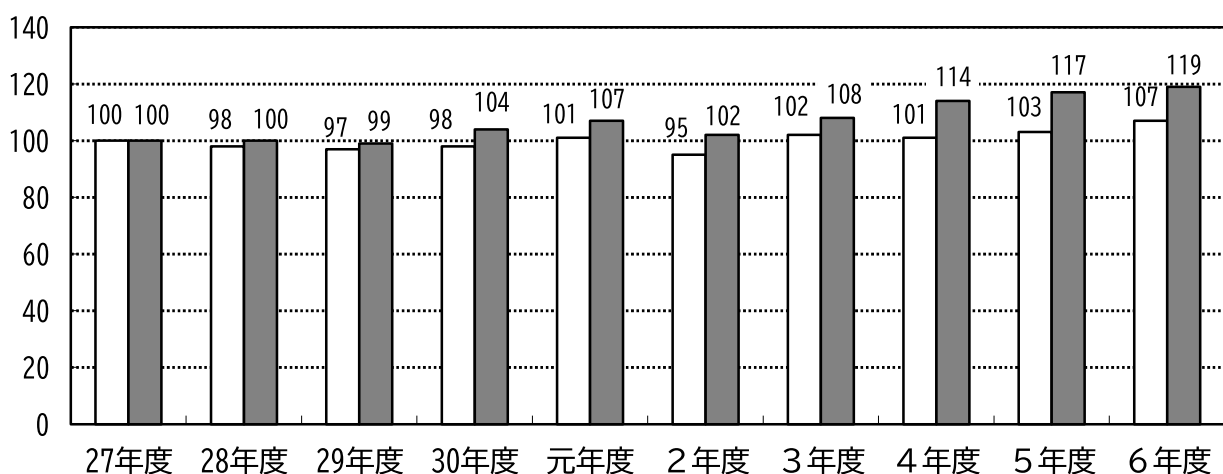

区民1人あたりの特別区税・特別区交付金の推移

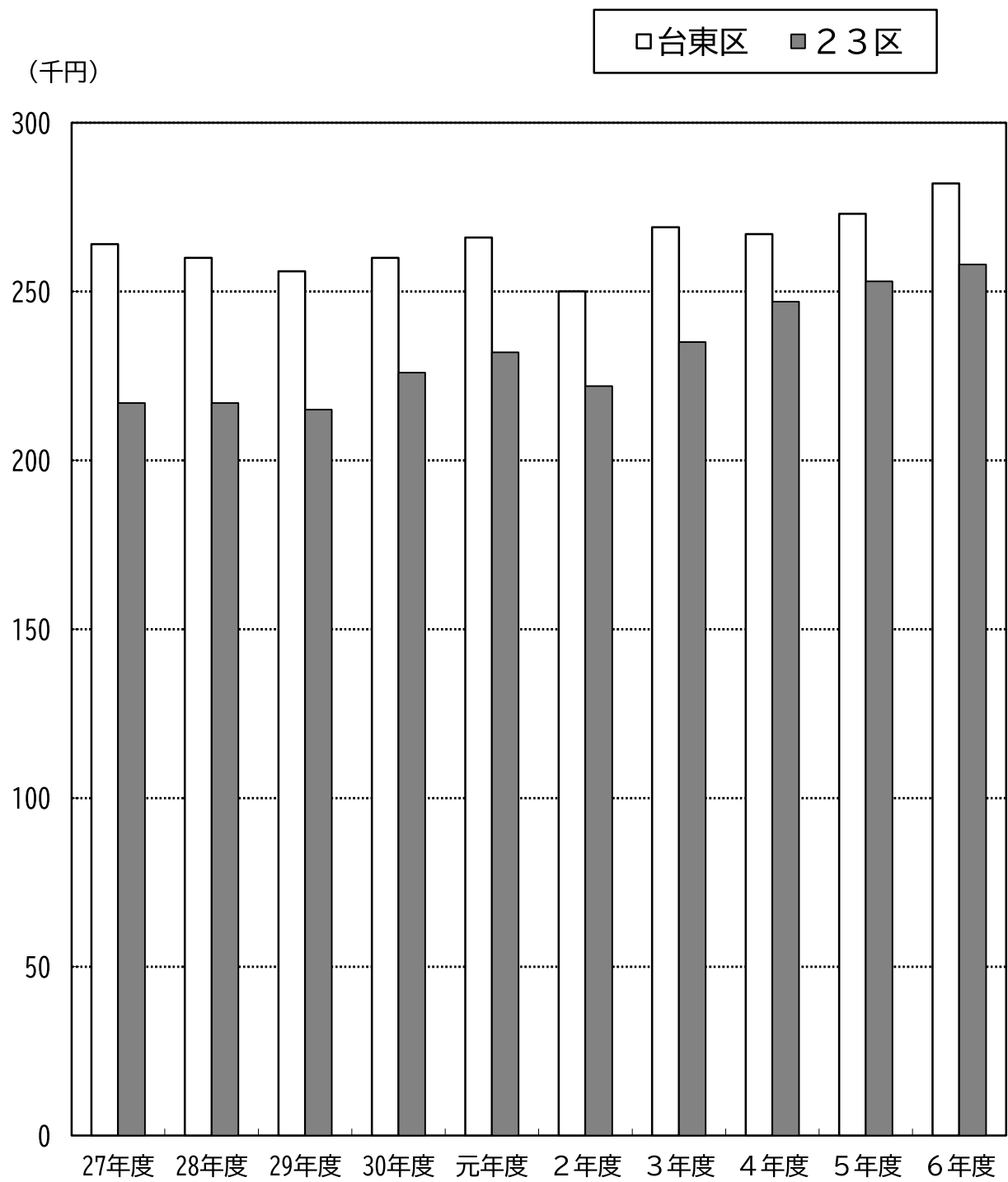

3. 特別区税と特別区交付金の推移（23区比較）

平成27年度を100とした指数でみると、令和6年度の特別区税は、前年度と比べて3ポイント上昇の132、特別区交付金は8ポイント上昇の112となりました。

この10年間の台東区の特別区税の推移をみると、増加傾向となっています。

令和6年度の特別区税は、納税義務者数の増加などにより特別区民税が増となったことなどから、平成27年度を100とした指数でみると、前年度と比べて3ポイント上昇の132となりました。

また、この10年間の台東区の特別区交付金は、不合理な税制改正の影響などにより大きく減少した令和2年度を除くと、280億円台から310億円台で推移していました。

令和6年度の特別区交付金は、交付金の原資である市町村民税法人分の増収により339億2千万円となり、平成27年度を100とした指数でみると、台東区では前年度と比べて8ポイント上昇の112、23区では5ポイント上昇の126となりました。

特別区税

（単位：百万円）

	27年度	28年度	29年度	30年度	元年度	2年度	3年度	4年度	5年度	6年度
台東区	20,530	20,962	21,478	22,515	23,099	23,543	23,895	25,510	26,570	27,193
対前年度比較	867	432	516	1,037	584	444	352	1,615	1,060	623
23区	1,008,264	1,040,544	1,055,051	1,086,373	1,125,176	1,139,992	1,150,488	1,206,302	1,236,906	1,257,708
対前年度比較	17,558	32,280	14,507	31,322	38,803	14,816	10,496	55,814	30,604	20,802

特別区交付金

（単位：百万円）

	27年度	28年度	29年度	30年度	元年度	2年度	3年度	4年度	5年度	6年度
台東区	30,388	29,568	28,890	29,428	30,969	27,433	31,184	30,269	31,707	33,919
対前年度比較	330	△ 820	△ 678	538	1,541	△ 3,536	3,751	△ 915	1,438	2,212
23区	996,356	987,804	976,299	1,068,163	1,099,226	987,396	1,091,571	1,160,370	1,209,549	1,259,932
対前年度比較	14,753	△ 8,552	△ 11,505	91,864	31,063	△ 111,830	104,175	68,799	49,179	50,383

特別区税の推移（27年度を100とした場合）

□台東区 ■23区

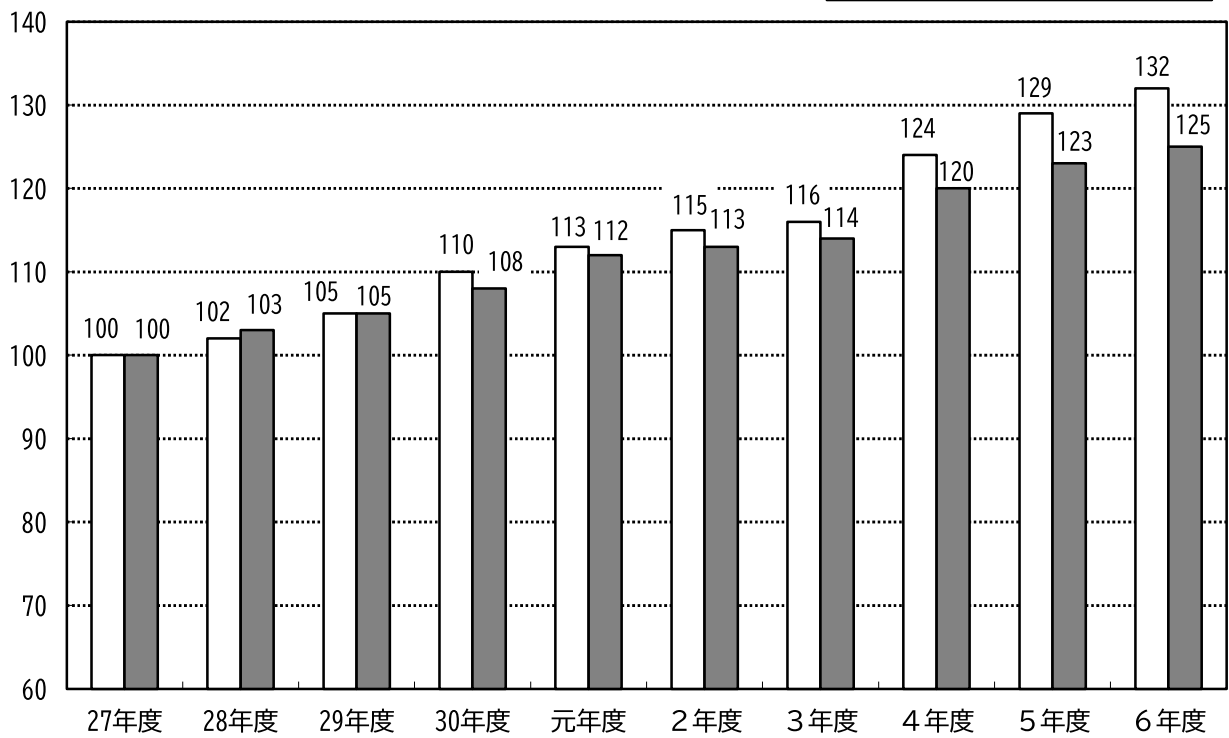

特別区交付金の推移（27年度を100とした場合）

□台東区 ■23区

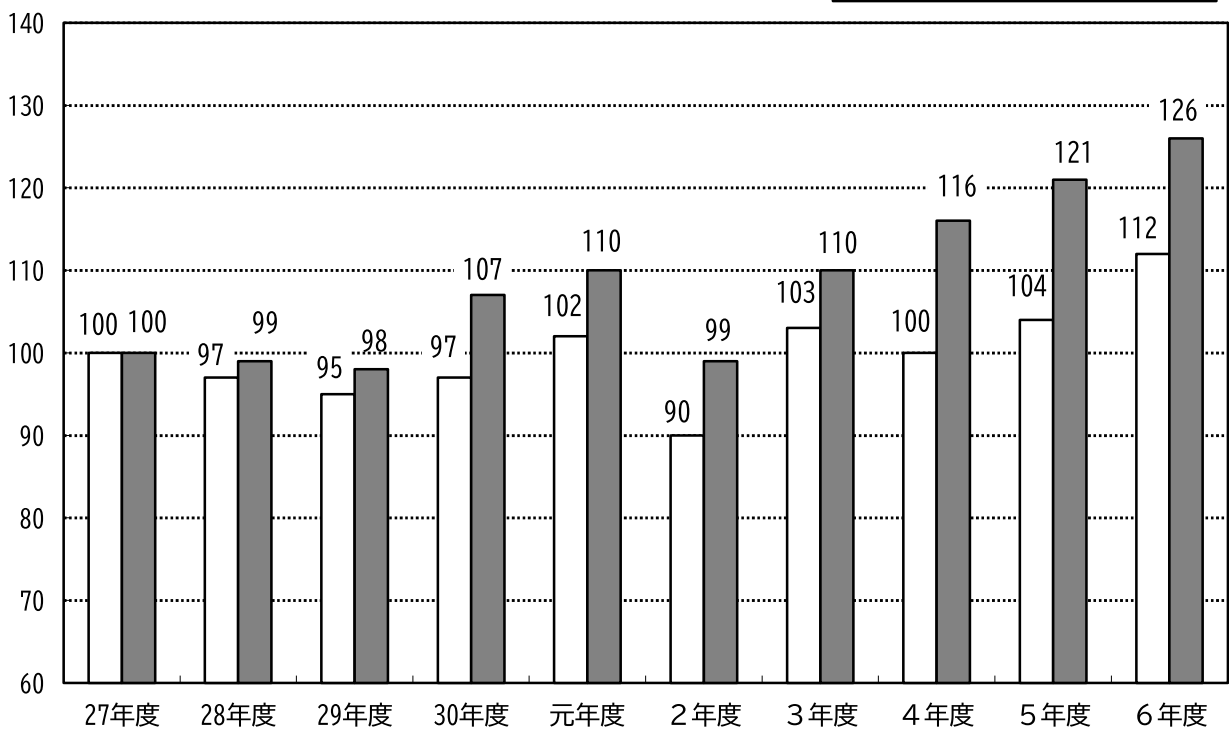

4. 歳出総額と特別区税・特別区交付金収入額の推移

歳出総額と特別区税・特別区交付金収入額の差は、特別区税・特別区交付金収入額が4.9%の増となったものの、歳出総額が5.6%の増となったため、前年度と比べて36億8千万円の増となりました。

この10年間、歳出総額は社会保障施策の充実などを背景に、増加傾向で推移し、令和2年度は新型コロナウイルス感染症対策などにより、大幅に増加しています。

歳出総額と特別区税・特別区交付金収入額の差は、平成27年度から拡大傾向にあり、令和2年度に大きく拡大しましたが、3年度以降は600億円前後で推移しています。

令和6年度は、特別区税・特別区交付金収入額が4.9%の増となったものの、歳出総額も人件費の増加などにより5.6%の増となったため、歳出総額と特別区税・特別区交付金収入額の差は、前年度と比べて36億8千万円増の608億3千万円となりました。

歳出総額と特別区税・特別区交付金の推移

(単位：百万円)

	27年度	28年度	29年度	30年度	元年度	2年度	3年度	4年度	5年度	6年度
歳出総額 (A)	95,789	95,632	95,356	98,378	104,147	123,671	114,411	116,401	115,422	121,937
対前年度比較	3,419	△ 157	△ 276	3,022	5,769	19,524	△ 9,260	1,990	△ 979	6,515
対前年度伸び率	3.7%	△ 0.2%	△ 0.3%	3.2%	5.9%	18.7%	△ 7.5%	1.7%	△ 0.8%	5.6%
特別区税・特別区交付 (B)	50,918	50,530	50,368	51,943	54,069	50,976	55,079	55,779	58,277	61,112
対前年度比較	1,197	△ 388	△ 162	1,575	2,126	△ 3,093	4,103	700	2,498	2,835
対前年度伸び率	2.4%	△ 0.8%	△ 0.3%	3.1%	4.1%	△ 5.7%	8.0%	1.3%	4.5%	4.9%
差 (A) - (B)	44,871	45,102	44,988	46,435	50,078	72,695	59,332	60,622	57,145	60,825
対前年度比較	2,222	231	△ 114	1,447	3,643	22,617	△ 13,363	1,290	△ 3,477	3,680

歳出総額と特別区税・特別区交付金の推移

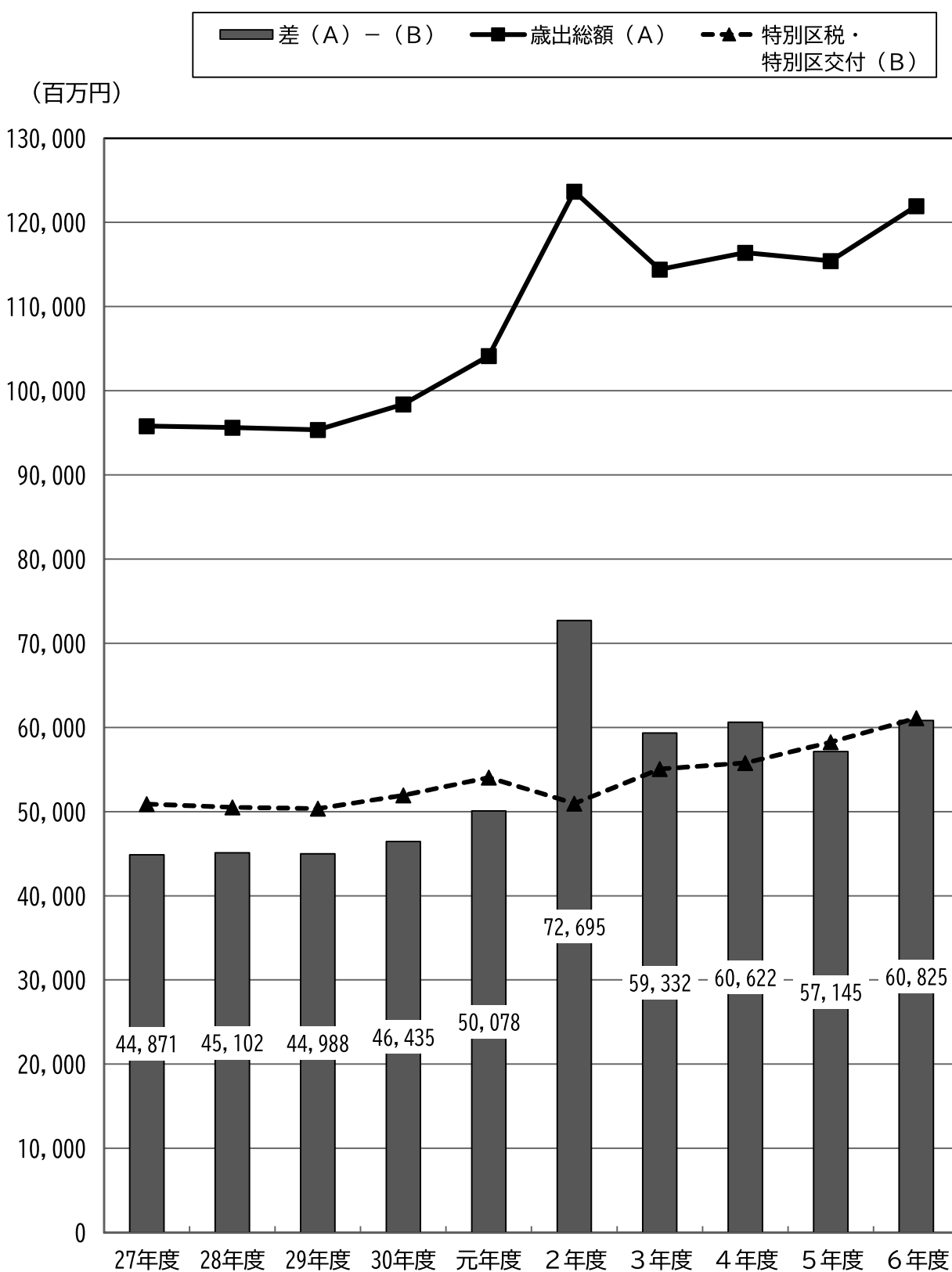

5. 歳入決算と一般財源・特定財源の推移

歳入決算の総額は、前年度と比べて72億8千万円の増となりました。このうち、一般財源は、特別区交付金の増加などにより47億6千万円の増、特定財源は、繰入金の増加などにより25億2千万円の増となっています。

使途が制約されていない財源を一般財源といい、特別区税や特別区交付金が主なものとなっています。

歳入決算の総額に占める一般財源の割合は、平成27年度以降減少していましたが、令和3年度から上昇に転じています。

令和6年度の一般財源の額は、特別区交付金の増加などにより、前年度と比べて47億6千万円の増となりました。

また、特定財源の額は、繰入金の増加などにより、前年度と比べて25億2千万円の増となっています。

歳入決算額の推移

(単位：百万円)

	27年度	28年度	29年度	30年度	元年度	2年度	3年度	4年度	5年度	6年度
特別区税	20,530	20,962	21,478	22,515	23,099	23,543	23,895	25,510	26,570	27,193
特別区交付金	30,388	29,568	28,890	29,428	30,969	27,433	31,184	30,269	31,707	33,919
その他の一般財源	7,443	6,510	7,095	6,129	6,203	6,787	7,592	7,902	8,058	9,983
一般財源 計	58,361	57,040	57,463	58,072	60,271	57,763	62,671	63,681	66,335	71,095
国・都支出金	28,040	28,174	29,629	28,502	29,487	52,508	41,035	35,962	34,178	33,618
その他の特定財源	13,329	12,787	12,640	15,699	18,410	21,332	21,348	24,743	22,865	25,940
特定財源 計	41,369	40,961	42,269	44,201	47,897	73,840	62,383	60,705	57,043	59,558
合計	99,730	98,001	99,732	102,273	108,168	131,603	125,054	124,386	123,378	130,653

歳入決算に占める構成比の推移

(単位：百万円)

	27年度	28年度	29年度	30年度	元年度	2年度	3年度	4年度	5年度	6年度
特別区税	20.6%	21.4%	21.5%	22.0%	21.4%	17.9%	19.1%	20.5%	21.5%	20.8%
特別区交付金	30.5%	30.2%	29.0%	28.8%	28.6%	20.8%	24.9%	24.3%	25.7%	26.0%
その他の一般財源	7.4%	6.6%	7.1%	6.0%	5.7%	5.2%	6.1%	6.4%	6.6%	7.6%
一般財源 計	58.5%	58.2%	57.6%	56.8%	55.7%	43.9%	50.1%	51.2%	53.8%	54.4%
国・都支出金	28.1%	28.7%	29.7%	27.9%	27.3%	39.9%	32.8%	28.9%	27.7%	25.7%
その他の特定財源	13.4%	13.1%	12.7%	15.3%	17.0%	16.2%	17.1%	19.9%	18.5%	19.9%
特定財源 計	41.5%	41.8%	42.4%	43.2%	44.3%	56.1%	49.9%	48.8%	46.2%	45.6%

歳入決算の推移

(百万円)

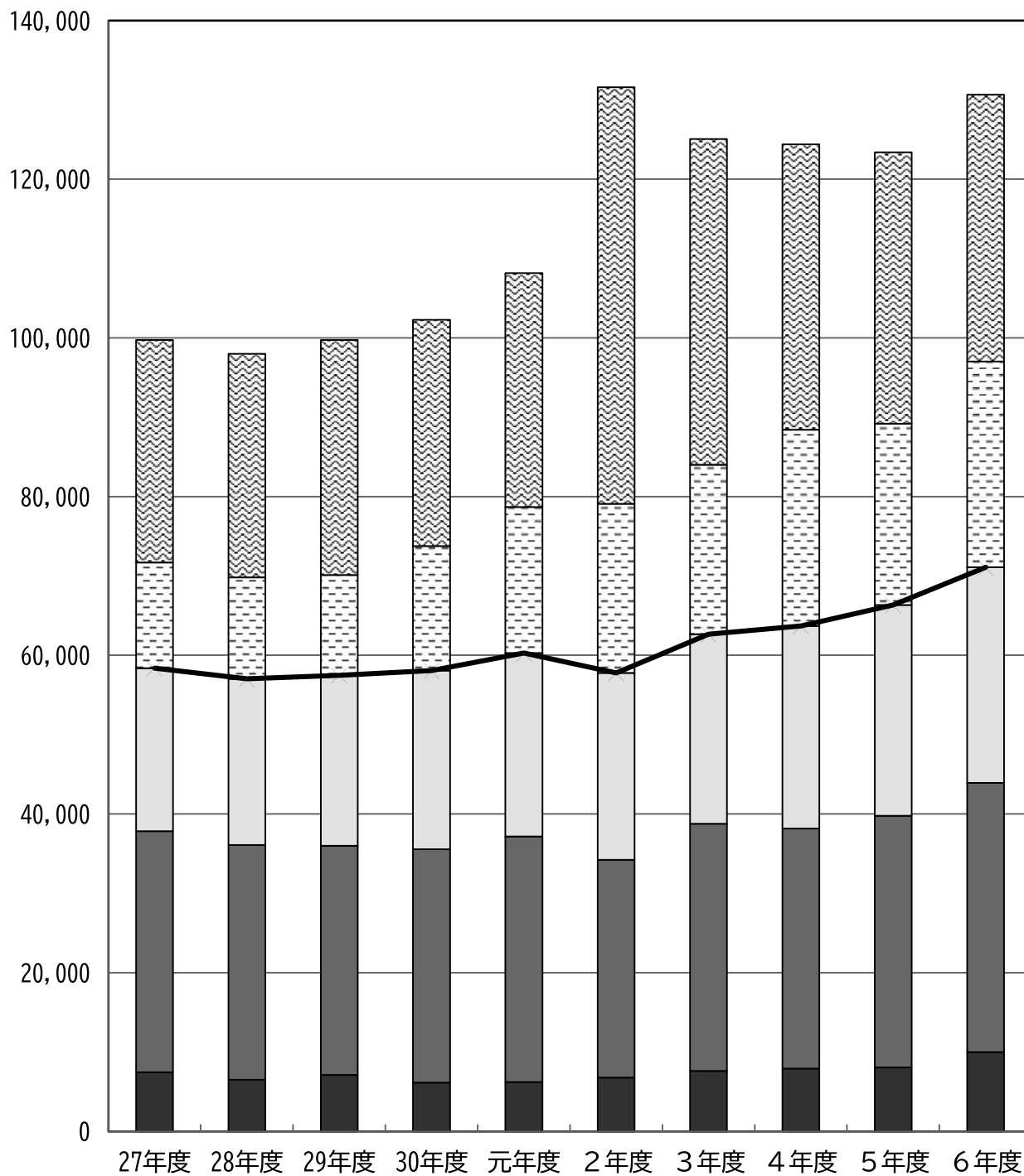
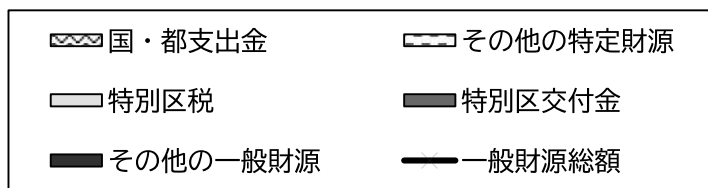

6. 特別区税の推移

特別区税は、特別区民税が納税義務者数の増加などにより増収となるとともに、特別区たばこ税は売渡本数の増加により増収となりました。その結果、前年度と比べて6億2千万円、2.3%の増となりました。

特別区民税は、世界的な金融危機や東日本大震災をきっかけとする景気低迷からの回復に伴い増加しています。令和6年度も、納税義務者数の増加などにより前年度と比べて5億9千万円、2.5%の増収となっています。

特別区たばこ税は、課税標準である売渡本数の状況や税率変更により増減があります。令和6年度は売渡本数の増加により、前年度と比べて2千万円、0.6%の増収となっています。

その結果、特別区税は、前年度と比べて6億2千万円の増となったものの、特別区交付金などその他の歳入も増加したため、歳入総額に占める割合は20.8%となりました。

特別区税の推移

(単位：百万円)

	27年度	28年度	29年度	30年度	元年度	2年度	3年度	4年度	5年度	6年度
特別区税	20,530	20,962	21,478	22,515	23,099	23,543	23,895	25,510	26,570	27,193
(対前年度比較)	867	432	516	1,037	584	444	352	1,615	1,060	623
(対前年度伸び率)	4.4%	2.1%	2.5%	4.8%	2.6%	1.9%	1.5%	6.8%	4.2%	2.3%
特別区民税	16,905	17,436	18,073	18,859	19,703	20,781	21,006	22,458	23,205	23,796
(対前年度比較)	770	531	637	786	844	1,078	225	1,452	747	591
(対前年度伸び率)	4.8%	3.1%	3.7%	4.3%	4.5%	5.5%	1.1%	6.9%	3.3%	2.5%
特別区たばこ税	3,569	3,455	3,334	3,582	3,319	2,683	2,802	2,957	3,268	3,289
(対前年度比較)	97	△ 114	△ 121	248	△ 263	△ 636	119	155	311	21
(対前年度伸び率)	2.8%	△ 3.2%	△ 3.5%	7.4%	△ 7.3%	△ 19.2%	4.4%	5.5%	10.5%	0.6%
特別区税の歳入総額に占める割合	20.6%	21.4%	21.5%	22.0%	21.4%	17.9%	19.1%	20.5%	21.5%	20.8%

特別区税の推移

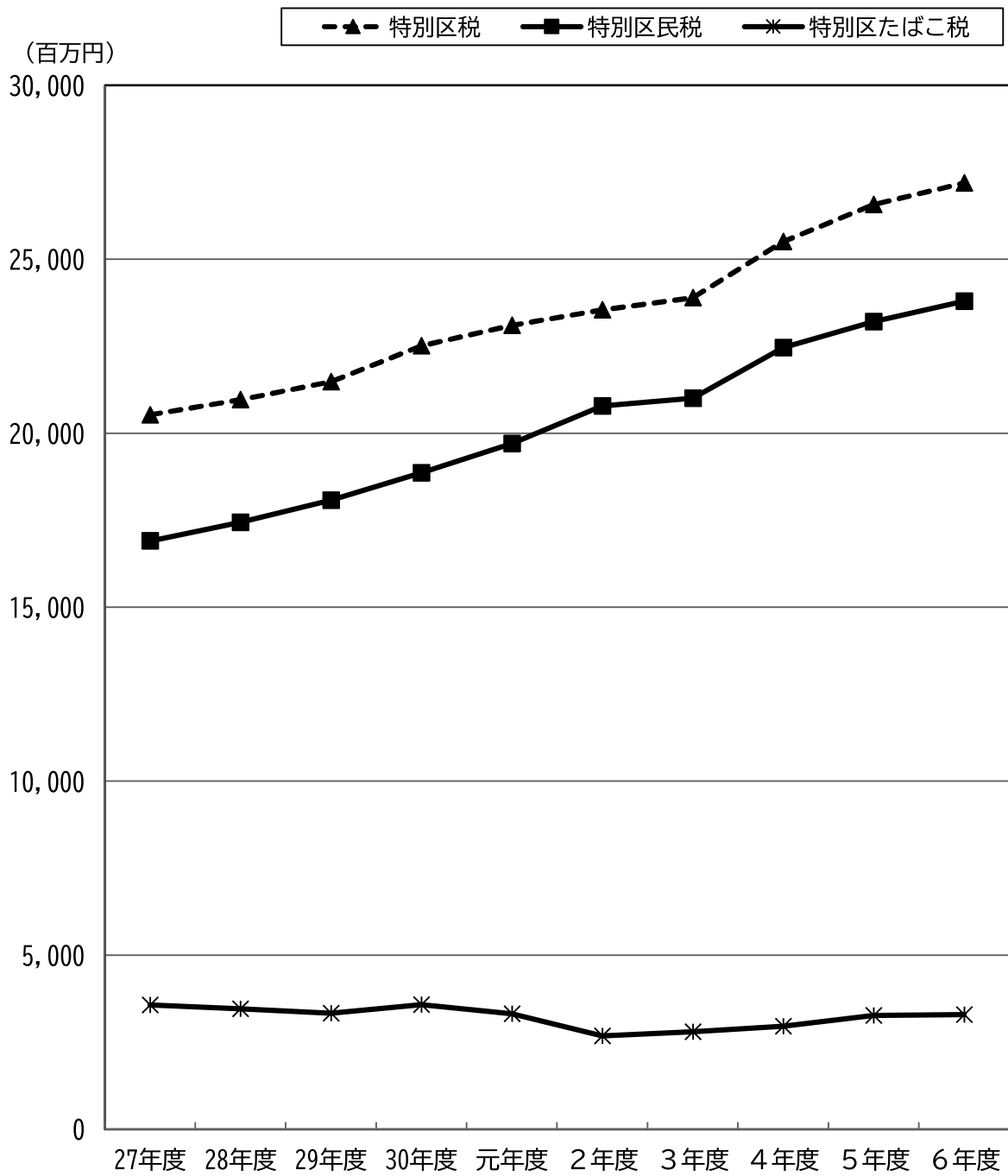

7. 特別区債・基金の活用

特別区債は、生涯学習センター機能強化等改修や金曾木小学校大規模改修・増築などの財源として、17億3千万円を発行しました。また、基金の活用額は69億8千万円となりました。

特別区債は、財政負担の平準化や世代間の負担の公平を保つことを目的として活用しています。また、基金は、税収の好調な時期などに積立てる一方、建設事業や一時的な歳入不足、年度間の財源調整に対応する手段として活用しています。

特別区債については、この10年間で142億4千万円を発行し、区有施設や小中学校の整備、大規模改修などの財源に活用してきました。

令和6年度は、生涯学習センター機能強化等改修や金曾木小学校大規模改修・増築などの財源として、17億3千万円の特別区債を発行しています。

基金については、この10年間で302億6千万円を活用しています。活用額のうち最も多い基金は公共施設建設基金で、158億8千万円を取り崩しています。

令和6年度の基金の活用額は69億8千万円で、(仮称)竜泉二丁目福祉施設整備などの事業に対し、公共施設建設基金などの取り崩しを行いました。

なお、基金の取り扱いについて、平成30年度までは財源の状況を踏まえ、当初予定していた基金の取り崩しを取り止める対応を行っていましたが、令和元年度より、基金の設置目的に沿って計画通り活用を図ったうえで、歳入の上振れ分や前年度からの繰越金、執行の結果生じた歳出の不用額などを、確実に基金に積立てることにしています。

区債発行額と基金活用額の推移

(単位：百万円)

	27年度	28年度	29年度	30年度	元年度	2年度	3年度	4年度	5年度	6年度
区債発行額	810	500	2,230	2,450	1,986	1,380	1,342	590	1,230	1,725
(対前年度比較)	(△ 1,240)	(△ 310)	(1,730)	(220)	(△ 464)	(△ 606)	(△ 38)	(△ 752)	(640)	(495)
うち減税補てん債等	0	0	0	0	0	0	0	0	0	0
基金活用額	3	282	2	1	3,777	6,799	3,840	3,984	4,590	6,978
(対前年度比較)	(1)	(279)	(△ 280)	(△ 1)	(3,776)	(3,022)	(△ 2,959)	(144)	(606)	(2,388)
公共施設建設基金	0	0	0	0	780	1,230	2,480	3,024	3,494	4,868
都市整備基金	0	0	0	0	350	280	510	659	820	1,009
環境整備基金	0	0	0	0	350	190	230	47	101	163
財政調整基金	0	0	0	0	1,179	3,989	0	0	0	0
減債基金	0	0	0	0	800	500	400	0	0	500
その他の基金	3	282	2	1	318	610	220	254	175	438

※その他の基金：台東病院及び老人保健施設千束基金・教育振興基金・社会福祉基金などです。

＜参考＞ 区債発行額と基金活用額の推移 (一般会計+特別会計)

(単位：百万円)

	27年度	28年度	29年度	30年度	元年度	2年度	3年度	4年度	5年度	6年度
区債発行額	810	500	2,230	2,450	1,986	1,380	1,342	1,190	1,390	4,656
基金活用額	32	327	91	32	3,834	6,889	3,840	4,456	5,147	8,031

区債発行額と基金活用額の推移

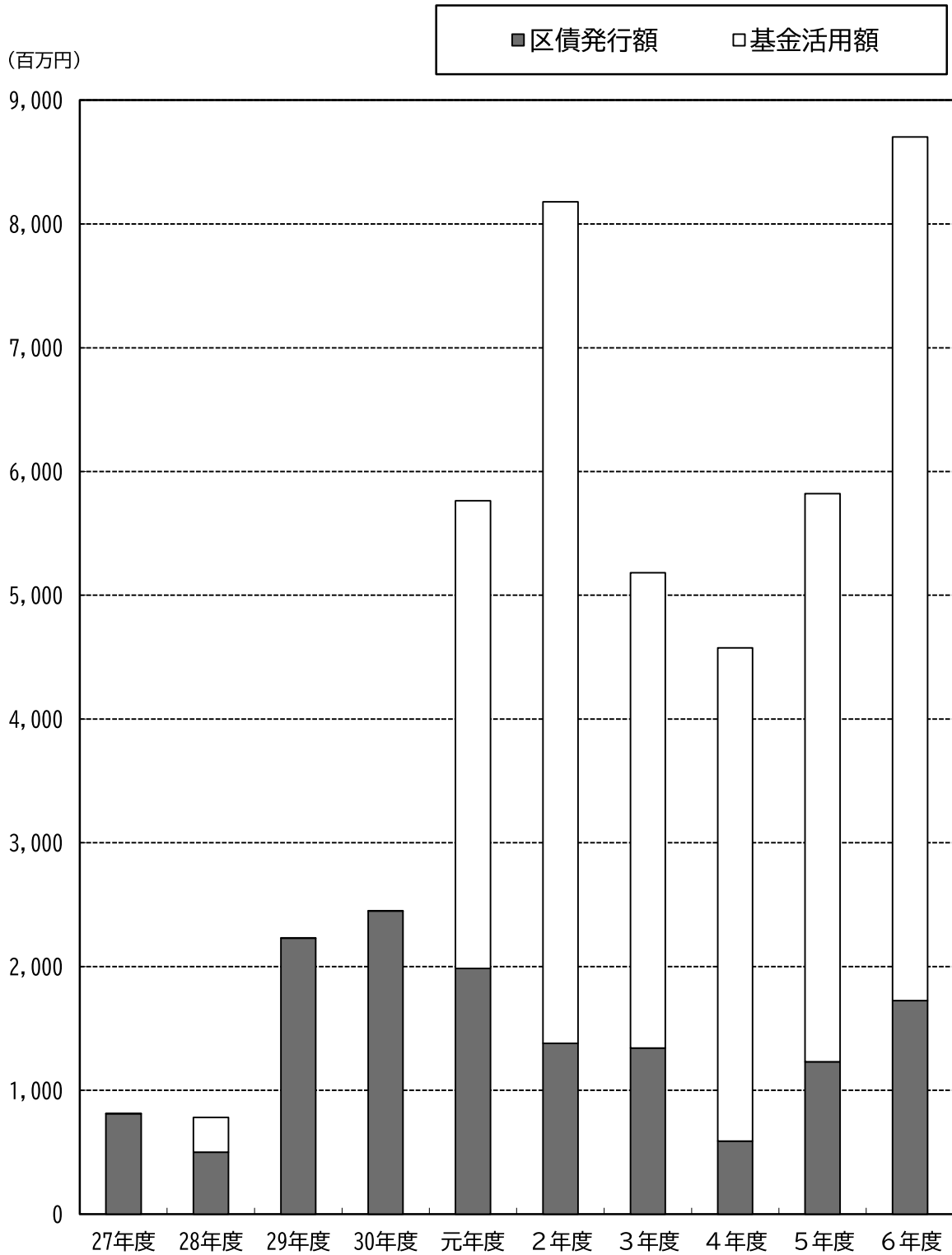

8. 区債現在高と基金現在高の推移

区債現在高は、前年度と比べて2億3千万円増加しました。また、基金現在高は、前年度と比べて6億1千万円減少しました。

区債現在高は平成27年度及び28年度は減少しましたが、29年度以降増加し、令和2年度から再び減少に転じています。6年度は、生涯学習センター機能強化等改修や金曾木小学校大規模改修・増築などの財源として発行した特別区債が償還額を上回ったため、6年度末の現在高は115億1千万円で、前年度と比べて2億3千万円の増となっています。

基金現在高は、平成27年度以降、公共施設の改築・大規模改修等、将来の財政需要に対応するため増加しましたが、令和2年度は、特別区交付金の減収などに対応したため減少しました。その後は、将来の財政需要に対応するため再び増加しましたが、6年度は、都市整備基金や災害対策基金の取り崩しを行ったことなどにより、前年度と比べて6億1千万円減少しました。

区債現在高と基金現在高の推移（各年度末現在）

（単位：百万円）

	27年度	28年度	29年度	30年度	元年度	2年度	3年度	4年度	5年度	6年度
区債現在高	12,781	10,764	11,316	11,812	12,201	12,190	12,190	11,404	11,284	11,514
(対前年度比較)	(△ 1,667)	(△ 2,017)	(552)	(496)	(389)	(△ 11)	(0)	(△ 786)	(△ 120)	(230)
うち減税補てん債等	1,723	1,355	983	766	593	447	327	219	124	55
基金現在高	38,883	42,233	43,870	45,720	48,895	45,163	47,507	53,778	56,790	56,179
(対前年度比較)	(5,915)	(3,350)	(1,637)	(1,850)	(3,175)	(△ 3,732)	(2,344)	(6,271)	(3,012)	(△ 611)
公共施設建設基金	17,354	18,963	19,409	19,830	22,267	21,076	21,624	25,577	22,135	22,164
都市整備基金	1,106	2,109	2,811	3,314	3,967	3,690	4,184	4,529	3,714	2,710
環境整備基金	1,832	1,897	1,961	2,025	1,737	1,608	1,440	1,453	1,414	1,312
財政調整基金	9,484	9,502	9,512	10,038	10,842	9,668	10,611	11,669	15,992	16,113
減債基金	5,456	6,268	6,275	6,283	5,536	5,043	4,650	4,658	4,667	4,180
災害対策基金	1,931	1,934	2,136	2,339	2,741	2,333	3,163	3,955	3,823	3,435
庁舎整備基金	—	—	—	—	—	—	—	—	3,000	4,005
その他の基金	1,720	1,560	1,766	1,891	1,805	1,745	1,835	1,937	2,045	2,260

※その他の基金：台東病院及び老人保健施設千束基金・教育振興基金・社会福祉基金などです。

＜参考＞区債現在高と基金現在高の推移（一般会計+特別会計）

（単位：百万円）

	27年度	28年度	29年度	30年度	元年度	2年度	3年度	4年度	5年度	6年度
区債現在高	16,242	14,147	14,628	15,645	16,413	16,918	17,488	17,341	17,374	19,995
基金現在高	40,181	43,862	45,820	48,548	52,467	49,386	52,486	58,992	62,023	61,015

区債現在高と基金現在高の推移

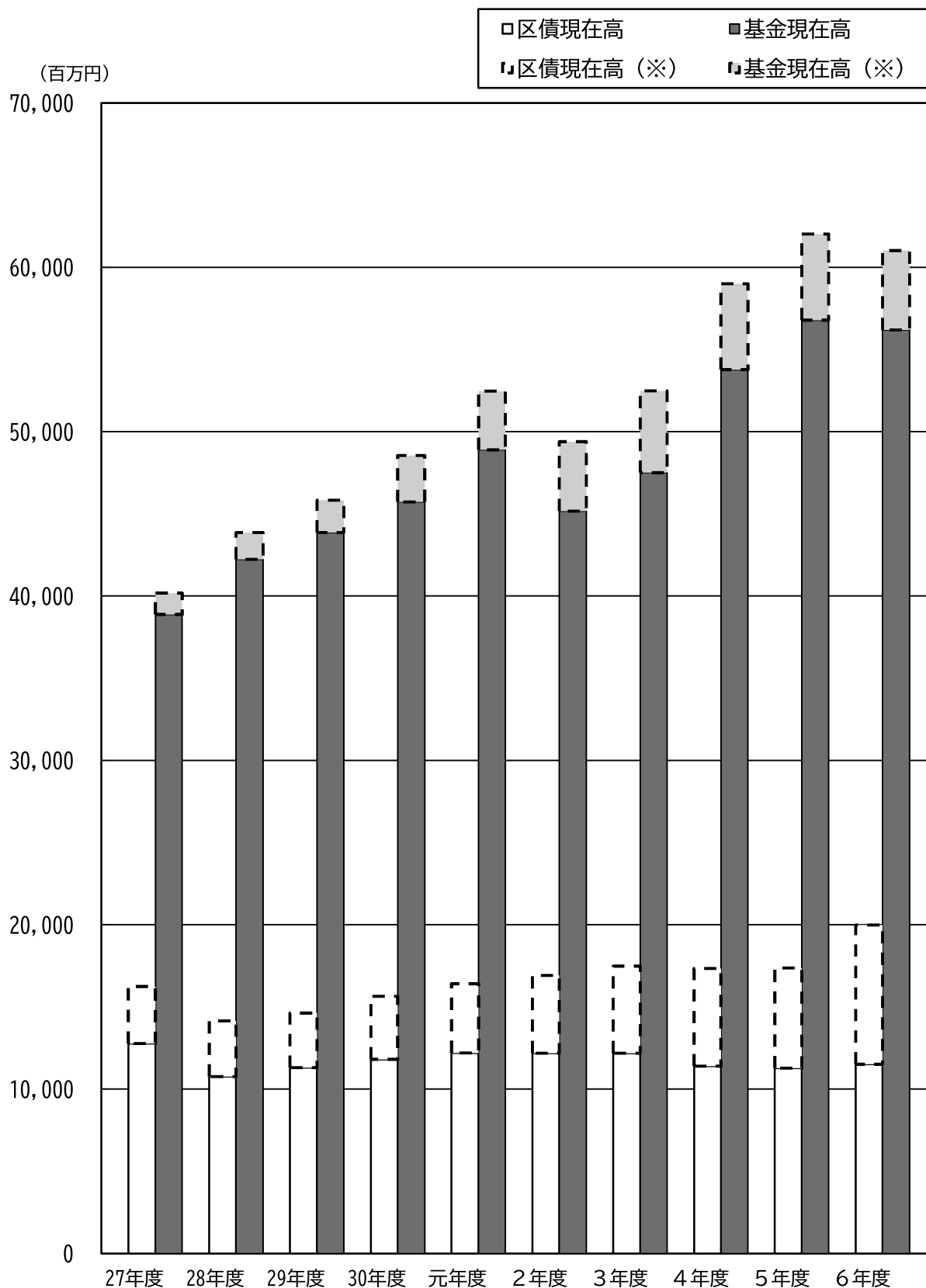

※ 点線部分は、一般会計と特別会計分を集計した場合の金額です。（普通会計に含まれない満期一括償還分の減債基金、駐車場整備事業会計、介護サービス事業会計及び介護保険会計分を集計した場合の金額です。）

(参 考)

基金現在高の長期的な推移

安定的な財政運営を推進するためには、基金現在高の長期的な推移を把握することが重要です。

台東区の基金は、平成4年度に500億円を超え、その後、長期的な景気低迷を背景に減少が続き、16年度は約233億円まで低下しました。17年度からは景気の状態を反映して一時的に持ち直したものの、リーマンショックなどによる経済の停滞による減少を経て、25年度からは増加傾向にありました。令和2年度は、新型コロナウイルス感染症の影響を受け減少しましたが、3年度から持ち直し、特別区交付金の増による歳入の上振れ分などを積立てたため、増加しました。6年度は、都市整備基金や災害対策基金の取り崩しを行ったことなどにより減少しています。

このように、基金現在高は、経済の状況等を反映して大きく増減を繰り返しています。

また、基金現在高と歳入決算額に占める一般財源の割合の推移（次ページ）では、一般財源の割合が低下している平成5年度から12年度の期間（1）及び22年度から24年度の期間（2）は、基金の活用により、基金現在高が減少していることがわかります。令和2年度は、新型コロナウイルス感染症の影響により、一般財源の割合が低下していますが、3年度以降は一般財源の割合とともに基金現在高も増加傾向にあります。

基金現在高と対前年度比較の推移

（単位：百万円）

	平成3年度	4年度	5年度	6年度	7年度	8年度	9年度
基金現在高	45,741	50,044	45,894	45,074	43,829	40,307	36,968
対前年度比較	2,972	4,303	△ 4,150	△ 820	△ 1,245	△ 3,522	△ 3,339
	10年度	11年度	12年度	13年度	14年度	15年度	16年度
基金現在高	35,582	32,027	27,978	25,878	25,075	23,536	23,294
対前年度比較	△ 1,386	△ 3,555	△ 4,049	△ 2,100	△ 803	△ 1,539	△ 242
	17年度	18年度	19年度	20年度	21年度	22年度	23年度
基金現在高	23,985	27,501	31,058	33,743	34,024	31,747	30,783
対前年度比較	691	3,516	3,557	2,685	281	△ 2,277	△ 964
	24年度	25年度	26年度	27年度	28年度	29年度	30年度
基金現在高	30,141	31,203	32,968	38,883	42,233	43,870	45,720
対前年度比較	△ 642	1,062	1,765	5,915	3,350	1,637	1,850
	令和元年度	2年度	3年度	4年度	5年度	6年度	
基金現在高	48,895	45,163	47,507	53,778	56,790	56,179	
対前年度比較	3,175	△ 3,732	2,344	6,271	3,012	△ 611	

基金現在高と歳入決算額に占める一般財源の割合の推移

■ 基金現在高 ● 一般財源の割合

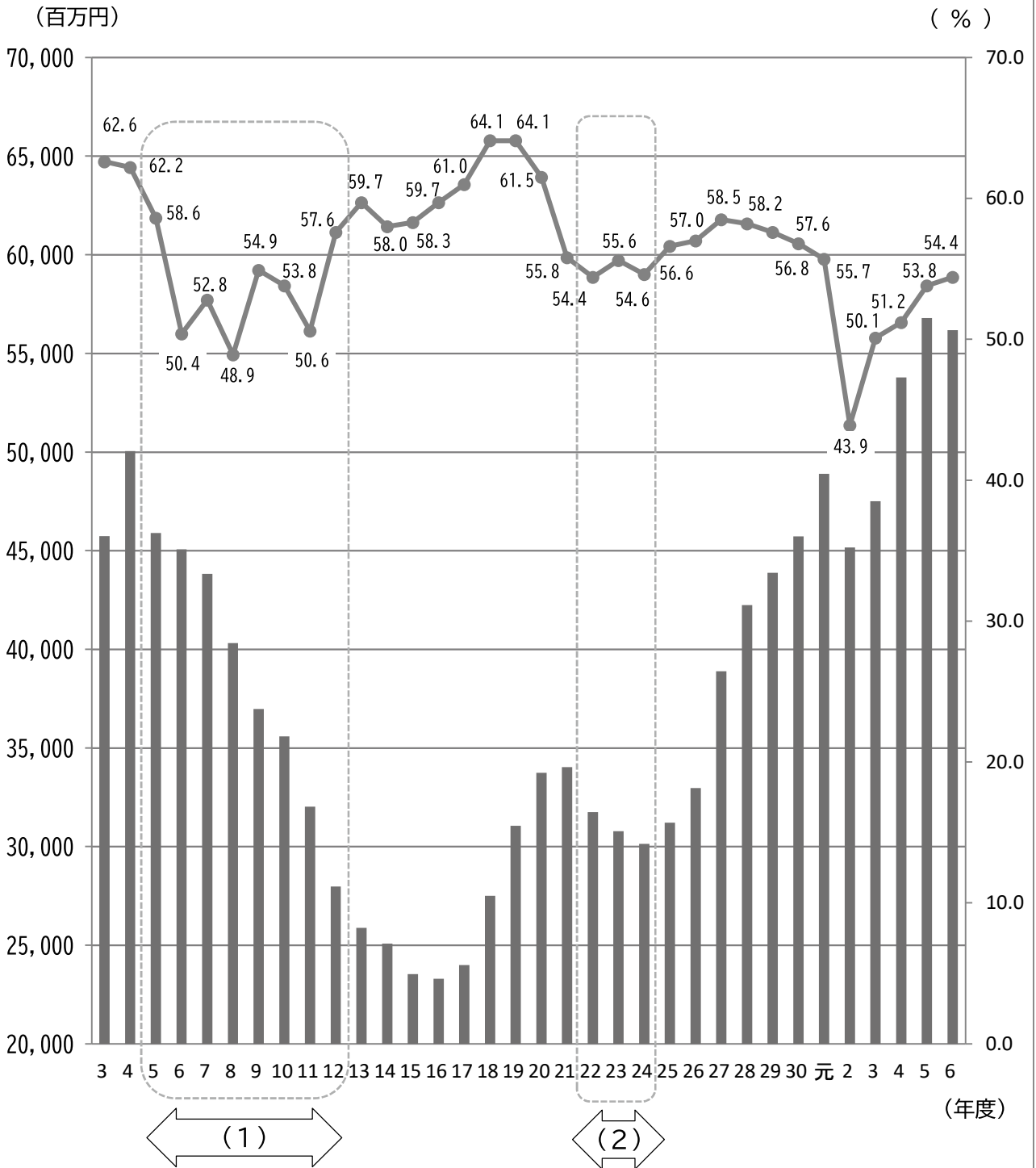

9. 性質別歳出決算の推移

義務的経費は、前年度と比べて26億2千万円の増となりました。投資的経費は、14億6千万円の増、その他の経費は、24億4千万円の増となりました。

義務的経費は、定年の段階的引き上げが行われていることに伴う退職手当の増などによる人件費の増加や、物価高騰支援給付金の支給や障害福祉サービスの実績などによる扶助費の増加などにより、前年度と比べて26億2千万円の増となりました。

公共施設の整備や道路・公園の改良経費などである投資的経費は、年度によって50億円台から110億円台の間で大きく変動しています。令和6年度は、金曾木小学校大規模改修・増築や生涯学習センター機能強化等改修の進捗などにより、前年度と比べて14億6千万円の増となりました。

その他の経費は、校務支援システムの基盤更改や、(仮称)竜泉二丁目福祉施設整備工事に伴う介護サービス事業会計への繰出金の増加などにより、前年度と比べて24億4千万円の増となりました。

性質別歳出決算額

(単位：百万円)

	27年度	28年度	29年度	30年度	元年度	2年度	3年度	4年度	5年度	6年度
義務的経費	52,790	53,558	52,988	53,151	55,014	56,139	60,269	57,898	58,232	60,851
(対前年度比較)	(358)	(768)	(△ 570)	(163)	(1,863)	(1,125)	(4,130)	(△ 2,371)	(334)	(2,619)
人件費	15,993	16,267	16,079	16,081	16,931	17,440	17,775	17,847	17,668	19,628
(うち職員給)	10,471	10,589	10,764	11,024	11,466	11,662	11,900	12,026	12,186	12,914
扶助費	34,085	34,608	35,107	35,013	36,383	37,217	41,063	38,590	39,136	39,648
公債費	2,712	2,683	1,802	2,057	1,700	1,482	1,431	1,461	1,428	1,575
投資的経費	6,211	6,979	9,989	11,378	8,900	7,550	9,529	5,735	8,827	10,285
(対前年度比較)	(△ 1,986)	(768)	(3,010)	(1,389)	(△ 2,478)	(△ 1,350)	(1,979)	(△ 3,794)	(3,092)	(1,458)
その他の経費	36,788	35,095	32,379	33,849	40,233	59,982	44,613	52,768	48,363	50,801
(対前年度比較)	(5,047)	(△ 1,693)	(△ 2,716)	(1,470)	(6,384)	(19,749)	(△ 15,369)	(8,155)	(△ 4,405)	(2,438)
物件費	13,787	13,236	13,455	14,300	15,196	16,393	18,562	20,118	18,618	20,340
補助費等	5,510	5,220	5,571	5,640	5,800	26,465	7,350	8,268	8,681	9,471
積立金	5,918	3,632	1,639	1,850	6,952	3,067	6,185	10,255	7,601	6,368
貸付金	2,067	2,066	2,061	2,060	2,061	3,260	2,061	2,060	2,059	2,058
繰出金	8,545	9,939	8,421	8,687	8,747	9,362	9,112	10,634	9,828	11,065
その他	961	1,002	1,232	1,312	1,477	1,435	1,343	1,433	1,576	1,499
歳出合計	95,789	95,632	95,356	98,378	104,147	123,671	114,411	116,401	115,422	121,937
(対前年度比較)	(3,419)	(△ 157)	(△ 276)	(3,022)	(5,769)	(19,524)	(△ 9,260)	(1,990)	(△ 979)	(6,515)

※「その他の経費」のその他：維持補修費・投資及び出資金が含まれます。

性質別歳出決算の推移（構成比%）

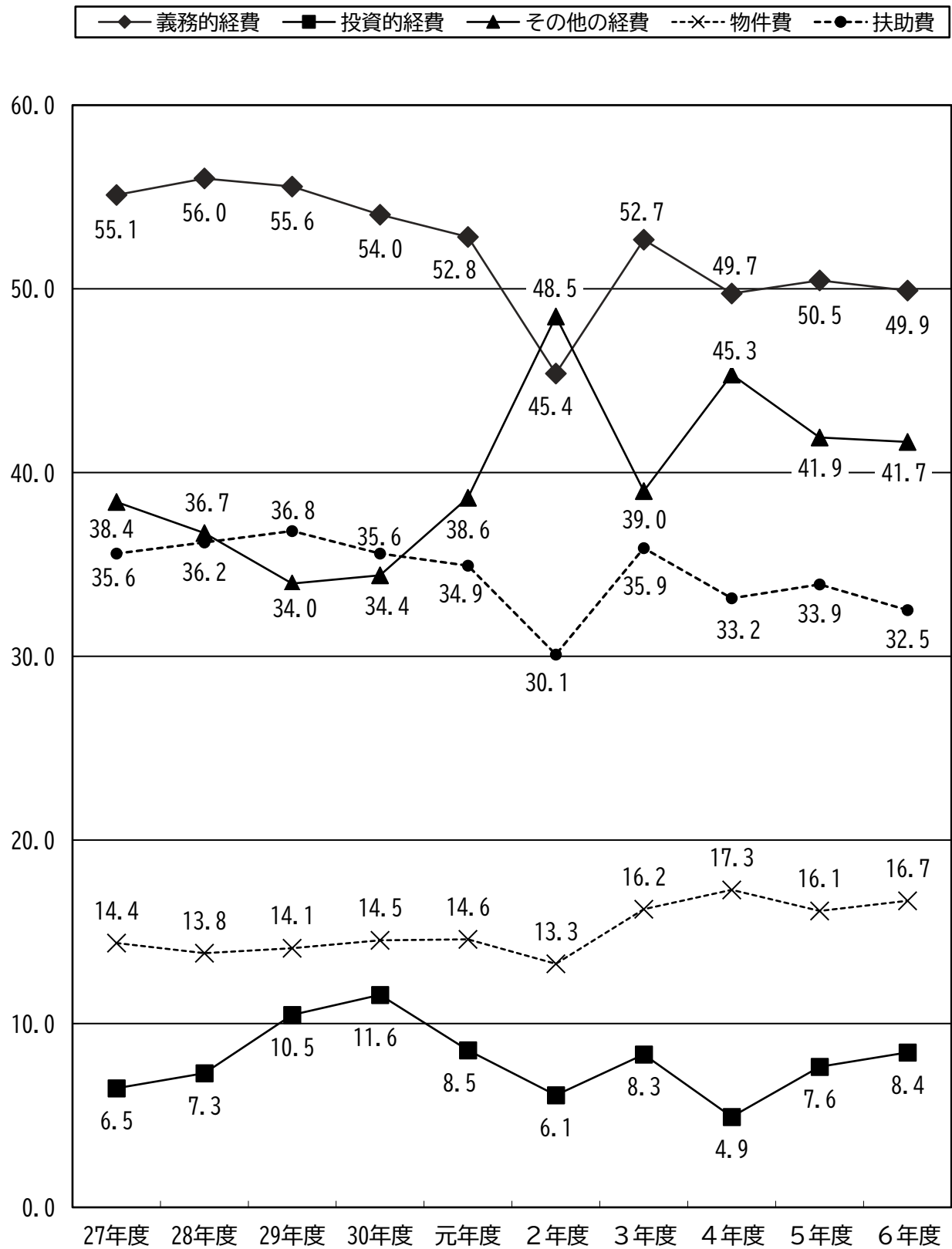

10. 投資的経費の推移と23区との比較

投資的経費は、前年度と比べて16.5%増の102億9千万円となりました。

投資的経費は、金曾木小学校大規模改修・増築や生涯学習センター機能強化等改修の進捗などにより、前年度と比べて16.5%増の102億9千万円となっています。

23区全体の投資的経費をみると、令和6年度は前年度に比べて4.4%の減となっています。

また、平成27年度を100とした指数でみると、令和6年度は、台東区では前年度と比べて24ポイント上昇し166、23区では7ポイント低下し144となっています。

投資的経費の推移

(単位：百万円)

	27年度	28年度	29年度	30年度	元年度	2年度	3年度	4年度	5年度	6年度
台東区	6,211	6,979	9,989	11,378	8,900	7,550	9,529	5,735	8,827	10,285
(対前年度伸び率)	(△ 24.2%)	(12.4%)	(43.1%)	(13.9%)	(△ 21.8%)	(△ 15.2%)	(26.2%)	(△ 39.8%)	(53.9%)	(16.5%)
23区	405,153	479,901	459,137	485,843	518,244	503,843	500,955	475,255	611,740	584,779
(対前年度伸び率)	(△ 8.9%)	(18.4%)	(△ 4.3%)	(5.8%)	(6.7%)	(△ 2.8%)	(△ 0.6%)	(△ 5.1%)	(28.7%)	(△ 4.4%)

投資的経費の推移 (27年度を100とした場合)

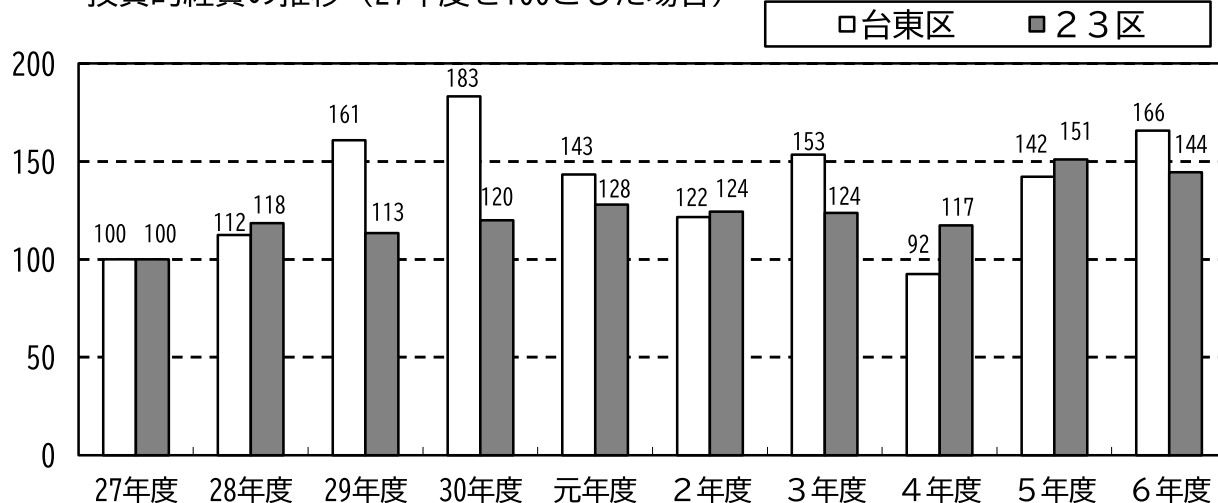

1.1. 義務的経費の推移

義務的経費は、前年度と比べて人件費が19億6千万円の増、扶助費が5億1千万円の増となったことなどにより、前年度と比べて26億2千万円の増となりました。

人件費は、定年の段階的引き上げが行われていることに伴う退職手当の増などにより、前年度と比べて19億6千万円の増となりました。

扶助費は、物価高騰支援給付金の支給や障害福祉サービスの実績などにより、前年度と比べて5億1千万円の増となりました。

公債費は、特別区債の償還の進捗により、前年度と比べて1億5千万円の増となりました。

なお、義務的経費の内訳を構成比で見ると、令和6年度は人件費の割合が32.2%を占め、前年度と比べて1.9ポイント上昇しました。一方、扶助費の割合は65.2%となり、前年度と比べて2.0ポイント低下しました。

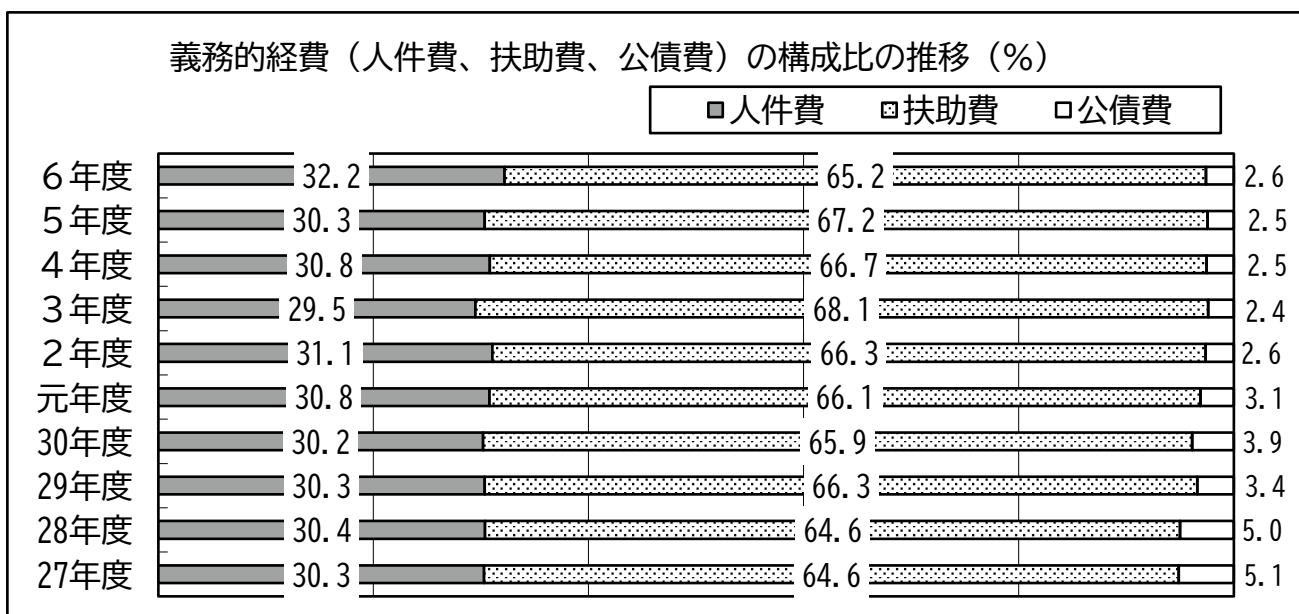
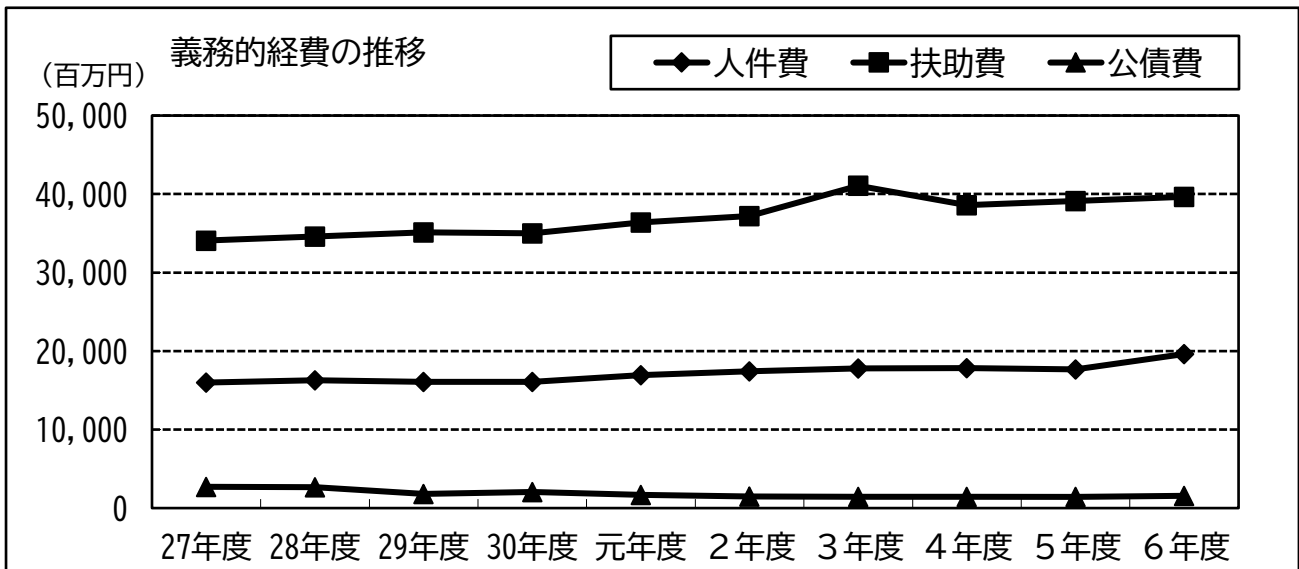

12. 義務的経費の23区との比較

義務的経費は、台東区は前年度より4.5%増の608億5千万円となりました。

人件費については、令和元年度に退職手当の増などにより大幅に増加して以降、2年度の会計年度任用職員制度の導入、3年度と4年度は職員数の増などにより増加が続いていました。5年度から定年の段階的引き上げが行われていることなどに伴い、5年度は前年度と比較して減少しましたが、6年度は増加しました。

また、23区においても、台東区と同様に令和5年度は前年度と比較して減少、6年度は増加となっています。

扶助費については、台東区、23区とも令和3年度までは増加傾向が続いていましたが、4年度に大幅に減少しました。5年度には再び増加に転じ、6年度も、台東区では物価高騰支援給付金の支給や障害福祉サービスの実績などにより増加し、23区においても増加しました。平成27年度と比較すると、6年度は台東区が約1.2倍、23区が約1.5倍となっています。

公債費については、台東区では特別区債の償還の進捗により、前年度と比べて増加しました。一方、23区は、前年度と比較して6年度は減少しています。

台東区

(単位：百万円)

	27年度	28年度	29年度	30年度	元年度	2年度	3年度	4年度	5年度	6年度
義務的経費 (対前年度伸び率)	52,790 (0.7%)	53,558 (1.5%)	52,988 (△1.1%)	53,151 (0.3%)	55,014 (3.5%)	56,139 (2.0%)	60,269 (7.4%)	57,898 (△3.9%)	58,232 (0.6%)	60,851 (4.5%)
人件費	15,993	16,267	16,079	16,081	16,931	17,440	17,775	17,847	17,668	19,628
(うち職員給)	10,471	10,589	10,764	11,024	11,466	11,662	11,900	12,026	12,186	12,914
扶助費	34,085	34,608	35,107	35,013	36,383	37,217	41,063	38,590	39,136	39,648
公債費	2,712	2,683	1,802	2,057	1,700	1,482	1,431	1,461	1,428	1,575

23区

(単位：百万円)

	27年度	28年度	29年度	30年度	元年度	2年度	3年度	4年度	5年度	6年度
義務的経費 (対前年度伸び率)	1,730,220 (3.2%)	1,773,362 (2.5%)	1,811,919 (2.2%)	1,820,253 (0.5%)	1,896,932 (4.2%)	1,967,839 (3.7%)	2,165,230 (10.0%)	2,097,937 (△3.1%)	2,150,080 (2.5%)	2,264,356 (5.3%)
人件費	593,090	598,128	593,763	595,501	602,869	627,303	621,899	622,478	605,075	678,705
(うち職員給)	393,940	391,885	391,218	391,094	395,359	392,916	389,855	390,340	394,266	413,812
扶助費	1,048,301	1,104,701	1,149,315	1,165,873	1,224,568	1,283,775	1,483,271	1,422,479	1,485,636	1,528,929
公債費	88,829	70,533	68,841	58,879	69,495	56,761	60,060	52,980	59,369	56,722

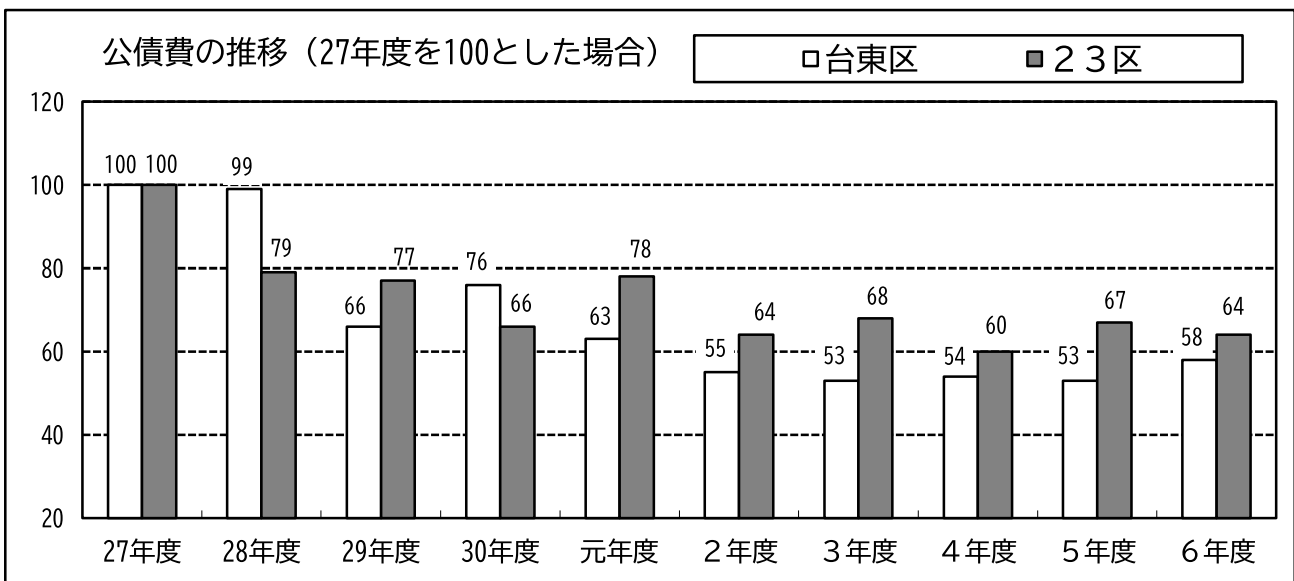
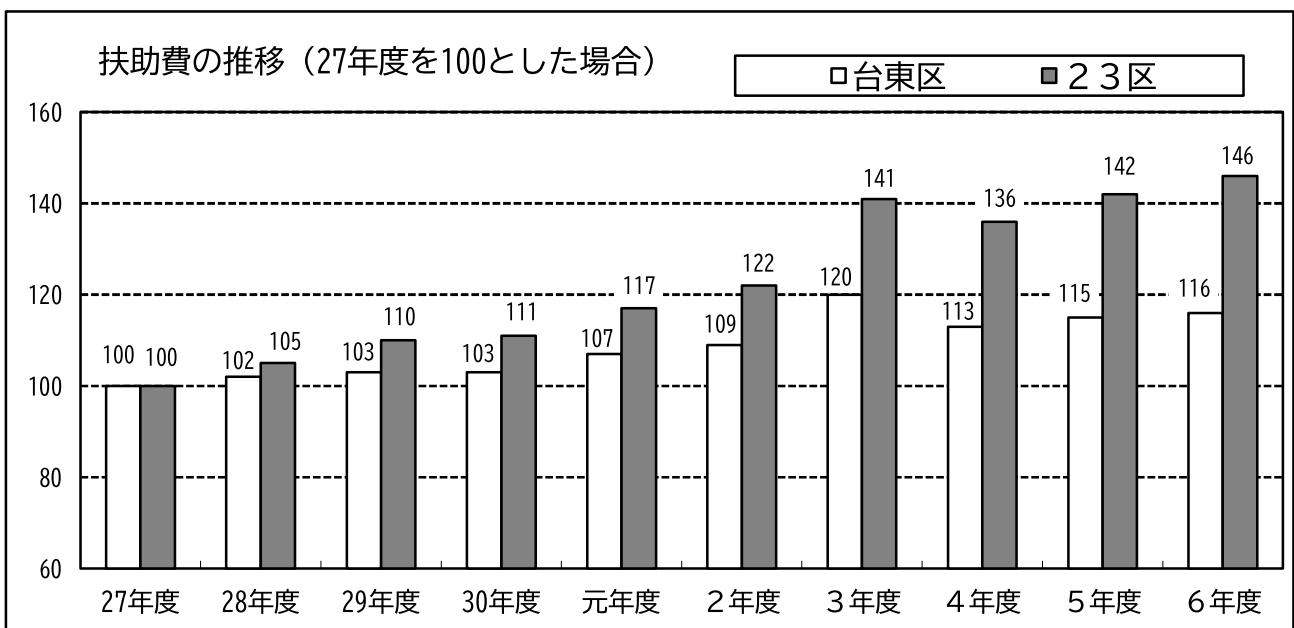
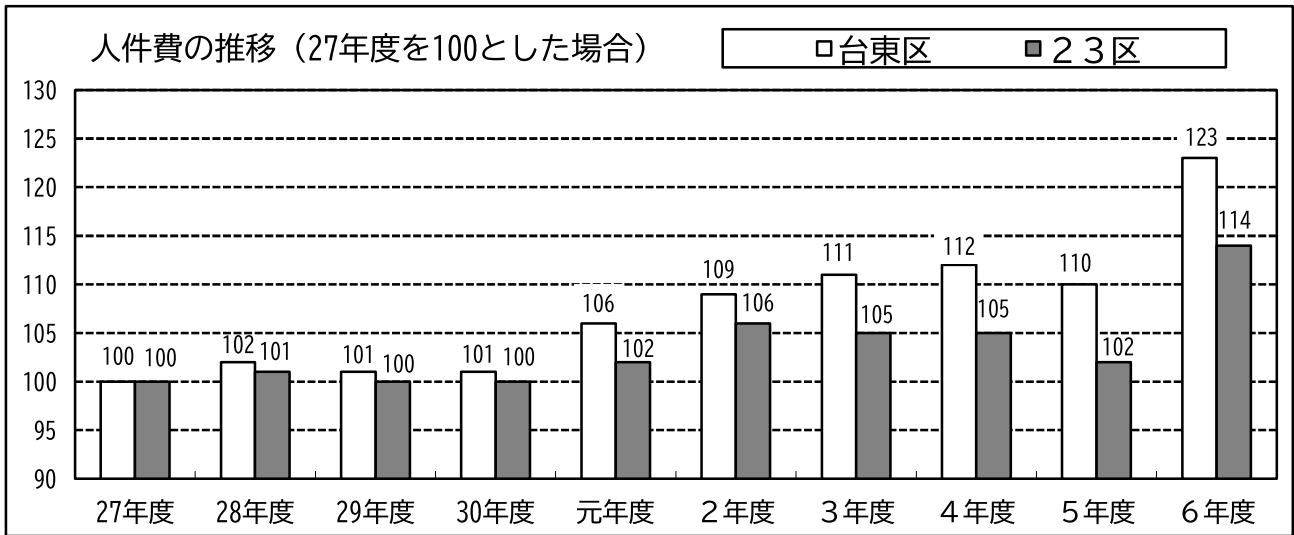

13. 扶助費の推移

扶助費は、物価高騰支援給付金の支給や障害福祉サービスの実績などにより、前年度と比べて5億1千万円の増となりました。

扶助費は、前年度と比べて5億1千万円、1.3%の増となりました。

扶助費の最も大きな要素である生活保護費は、実績などにより、前年度と比べて4.0%減の162億4千万円となり、9年連続で減となっています。

児童福祉費は、平成27年度以降増加傾向であり、令和6年度は、保育委託の増などにより6.7%増の133億円となりました。

社会福祉費は、家計支援特別給付金が減となったものの、物価高騰支援給付金の支給や障害福祉サービスの実績などにより、前年度と比べて1.2%増の82億2千万円となっています。

令和6年度の台東区の扶助費の構成比は、生活保護費が40.9%で最も大きな割合を占め、次いで児童福祉費が33.5%となっています。これらに社会福祉費を合わせた3項目で95%程度を占める状態が続いています。23区全体の扶助費の構成比は、生活保護費が27.0%、児童福祉費が45.5%で、平成29年度以降、児童福祉費が生活保護費の構成比を上回っています。

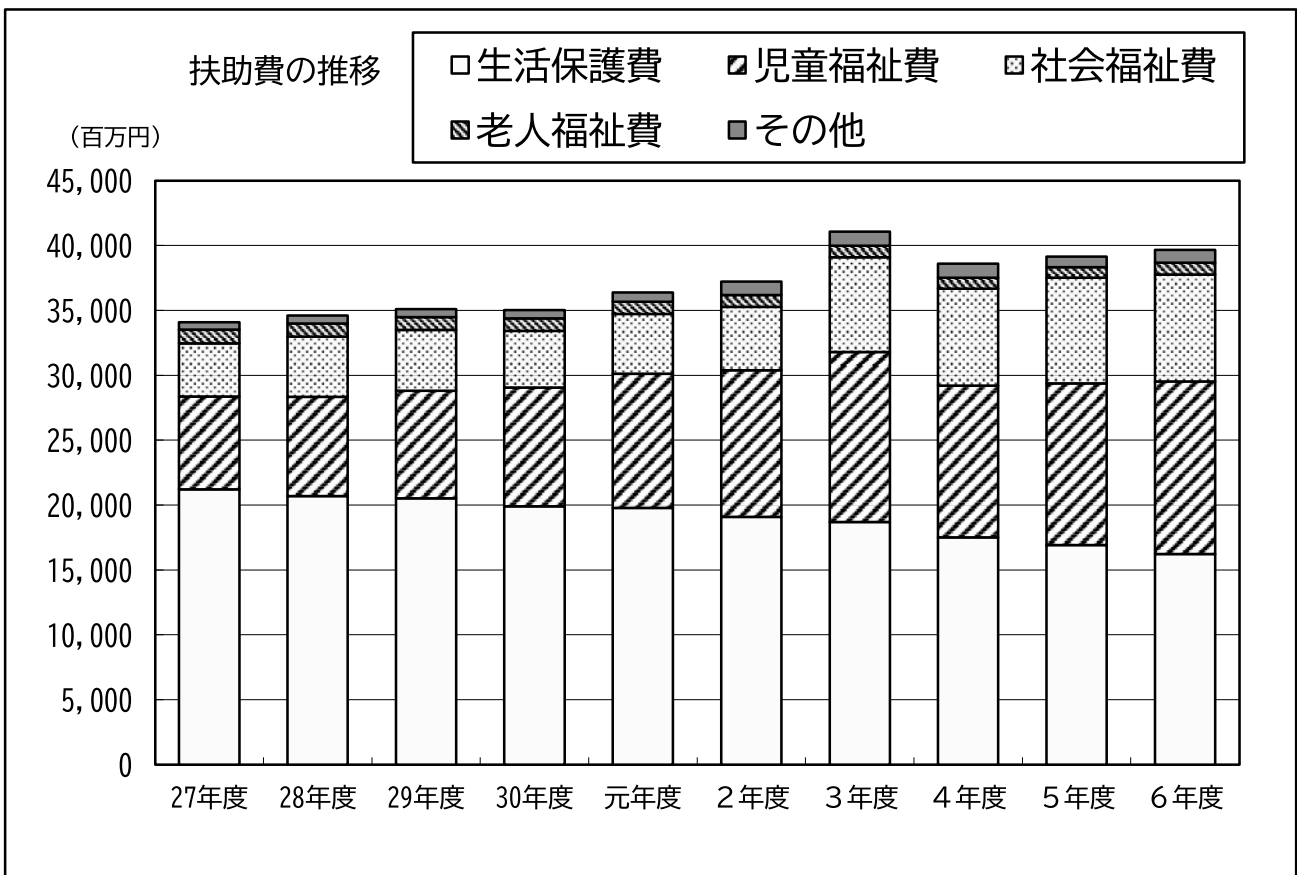

※その他の扶助費：災害救助費、衛生費、教育費が含まれます。

台東区

(単位：百万円)

	27年度	28年度	29年度	30年度	元年度	2年度	3年度	4年度	5年度	6年度
扶助費 (対前年度比較)	34,085 (1,202)	34,608 (523)	35,107 (499)	35,013 (△ 94)	36,383 (1,370)	37,217 (834)	41,063 (3,846)	38,590 (△ 2,473)	39,136 (546)	39,648 (512)
生活保護費	21,214	20,692	20,518	19,892	19,779	19,096	18,691	17,514	16,916	16,235
児童福祉費	7,151	7,647	8,287	9,158	10,331	11,295	13,105	11,675	12,459	13,298
社会福祉費	4,097	4,623	4,681	4,375	4,624	4,878	7,307	7,492	8,127	8,222
老人福祉費	1,046	1,023	992	955	940	903	881	829	820	912
その他	577	623	629	633	709	1,045	1,079	1,080	814	981

23区

(単位：百万円)

	27年度	28年度	29年度	30年度	元年度	2年度	3年度	4年度	5年度	6年度
扶助費 (対前年度比較)	1,048,301 (66,873)	1,104,701 (56,400)	1,149,315 (44,614)	1,165,873 (16,558)	1,224,568 (58,695)	1,283,775 (59,207)	1,483,271 (199,496)	1,422,479 (△ 60,792)	1,485,636 (63,157)	1,528,929 (43,293)
生活保護費	432,685	429,326	430,327	423,634	421,673	413,262	412,634	409,357	414,539	413,111
児童福祉費	394,718	427,662	470,021	502,820	546,194	584,748	691,830	619,188	646,854	695,692
社会福祉費	179,200	205,677	206,815	197,026	206,467	223,027	313,020	324,959	363,467	361,546
老人福祉費	11,565	11,460	11,274	11,063	11,139	10,903	10,798	11,173	12,049	12,313
その他	30,133	30,576	30,878	31,330	39,095	51,835	54,989	57,802	48,727	46,267

台東区の扶助費の構成比の推移 (%)

□生活保護費 ■児童福祉費 ▨社会福祉費 ▩老人福祉費 ■その他

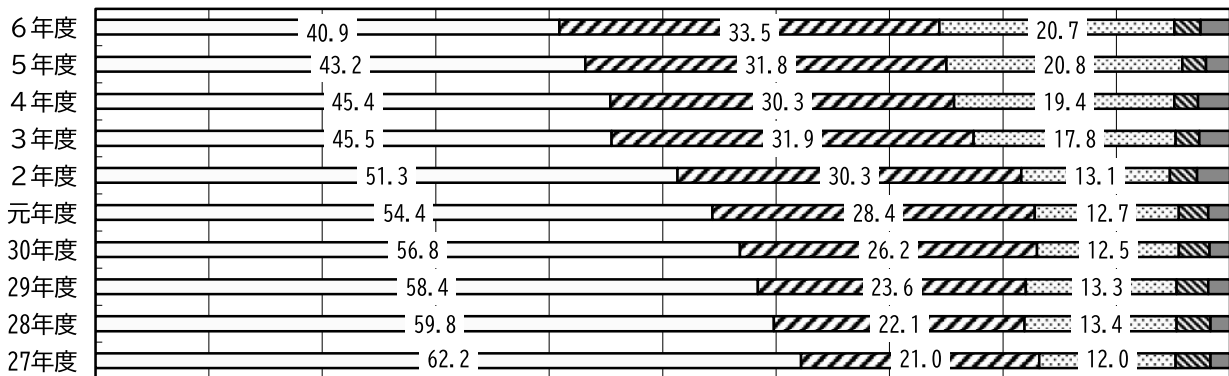

23区の扶助費の構成比の推移 (%)

□生活保護費 ■児童福祉費 ▨社会福祉費 ▩老人福祉費 ■その他

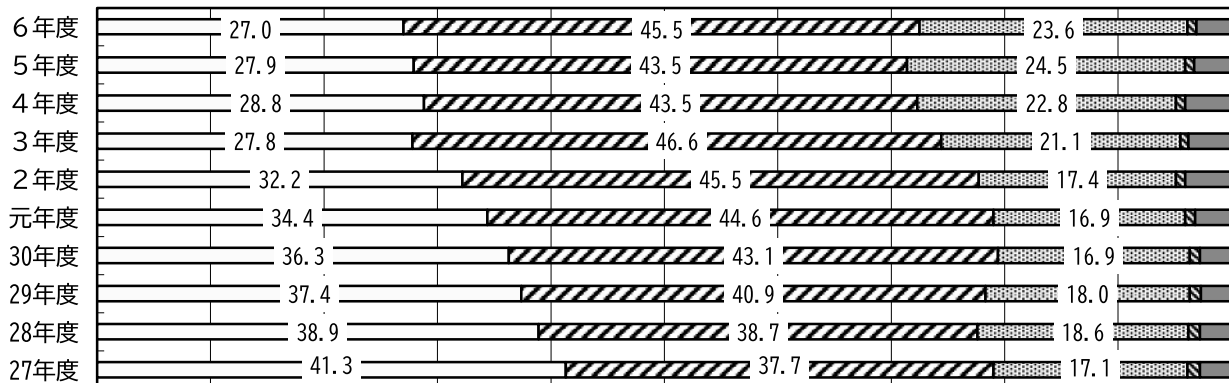

生活保護費の推移（27年度を100とした場合）

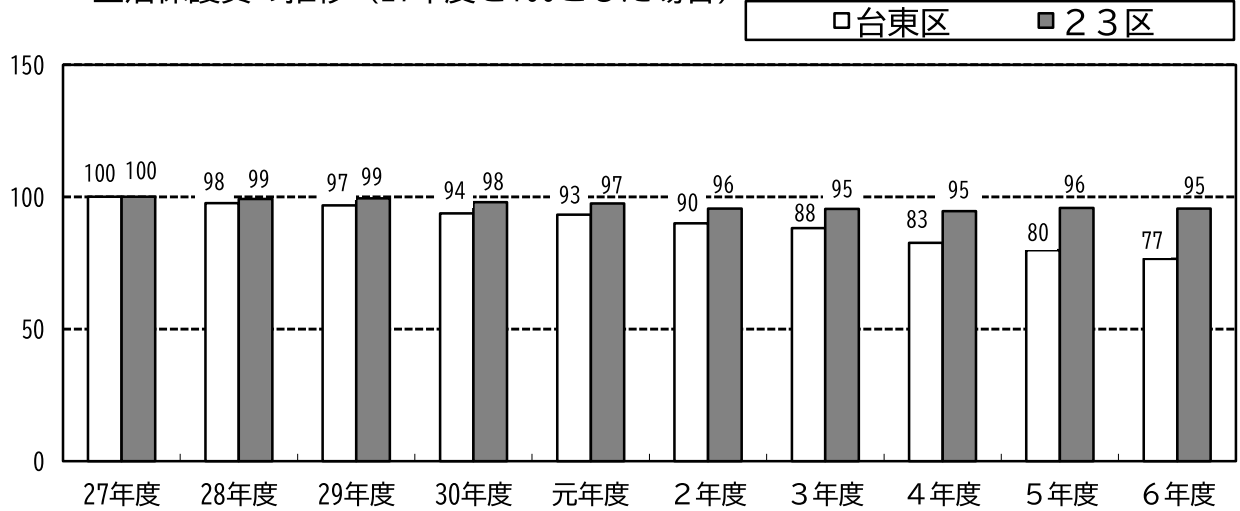

児童福祉費の推移（27年度を100とした場合）

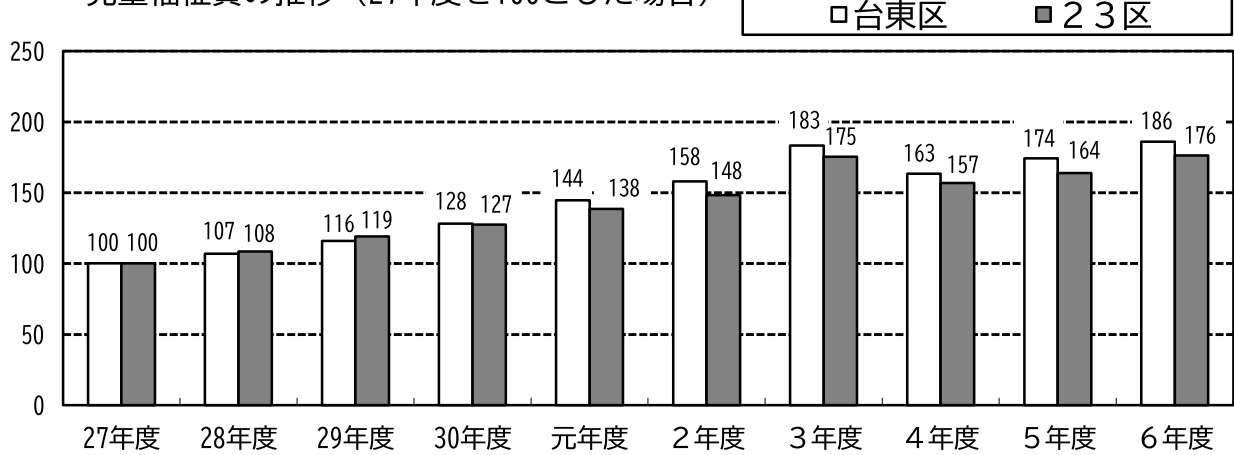

社会福祉費の推移（27年度を100とした場合）

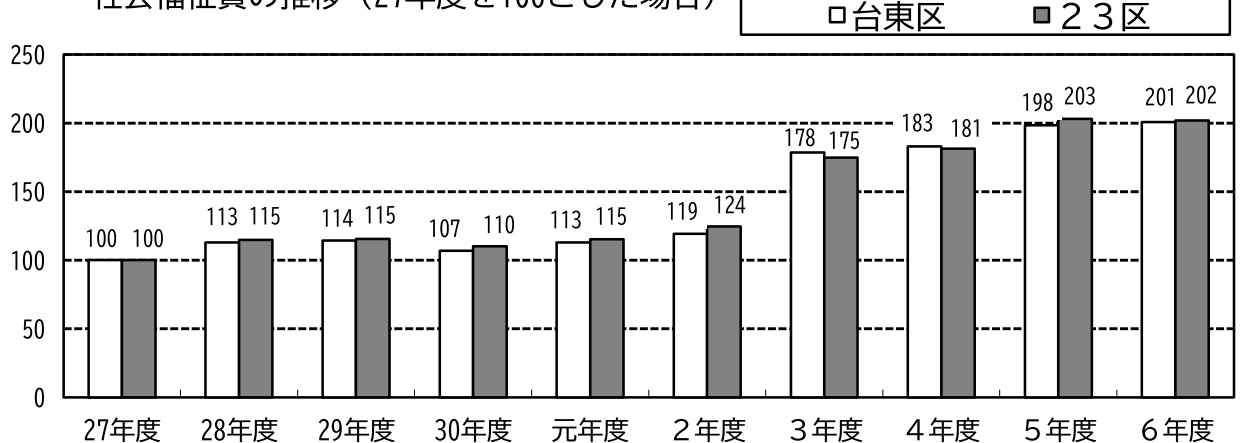

14. その他の経費の推移

その他の経費は、校務支援システムの基盤更改の実施などにより、前年度と比べて24億4千万円、5.0%増の508億円となりました。

その他の経費には、物件費、補助費等、積立金、貸付金、繰出金、維持補修費、投資及び出資金があります。

需用費や委託料で構成される物件費は、校務支援システムの基盤更改の実施などにより前年度と比べて17億2千万円の増となりました。

補助費等は、大河ドラマ「べらぼう」活用推進の進捗による増などにより、前年度と比べて7億9千万円の増となりました。なお、令和2年度の大幅な増加は特別定額給付金によるものです。

また、国民健康保険事業会計、介護保険会計などへの繰出金や、公共施設建設基金、財政調整基金などへの積立金は、実績により変動しています。

その他の経費の推移

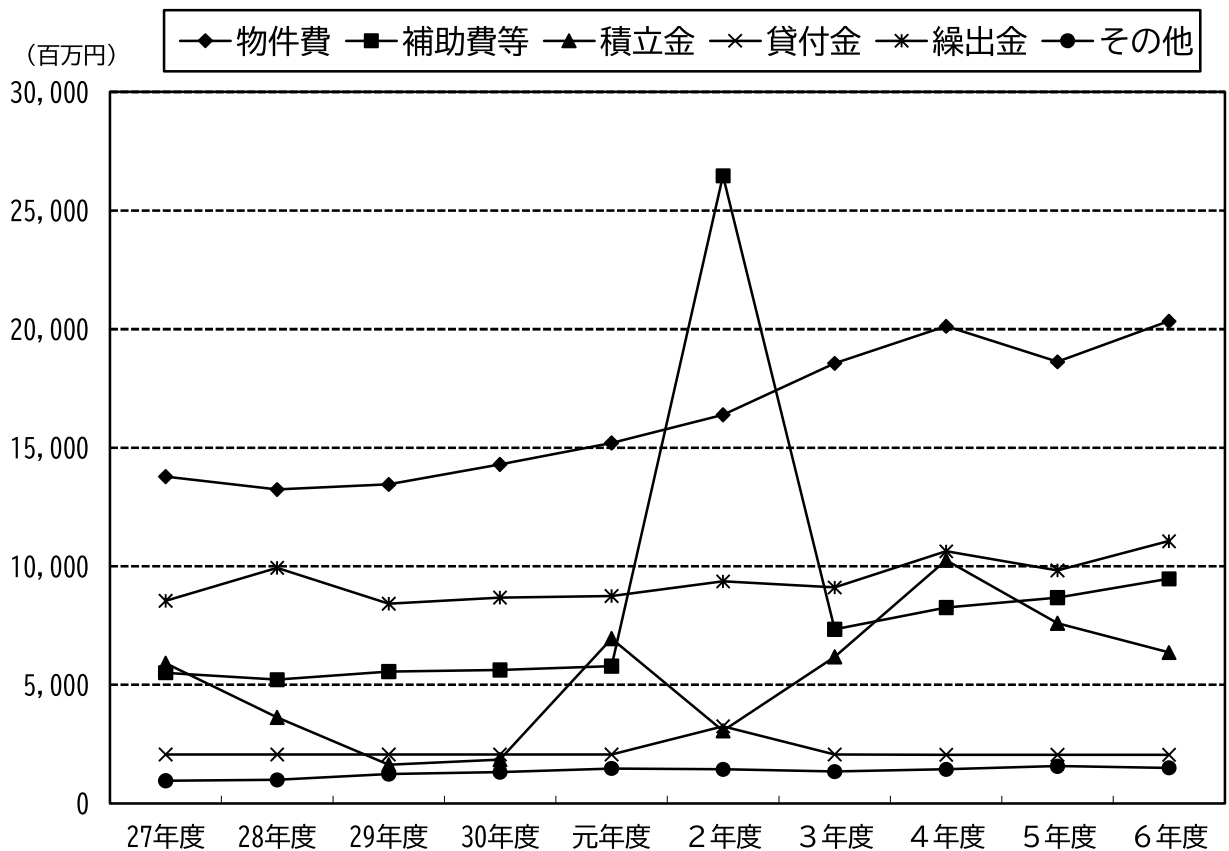

※「その他の経費」のその他：維持補修費・投資及び出資金が含まれます。

15. 物件費の推移

物件費は、前年度と比べて17億2千万円、9.3%増の203億4千万円となりました。

物件費は、前年度と比べて17億2千万円の増となりました。物件費の内訳では委託料が最も多く、物件費全体の7割弱を占めています。

委託料は、校務支援システムの基盤更改の実施などにより、前年度と比べて8億円の増となりました。

そのほか、需用費（消耗品費、印刷製本費、光熱水費など）や役務費（通信運搬費など）、その他（使用料及び賃借料など）は、ほぼ横ばいで推移してきましたが、令和3年度以降、増加傾向となっています。

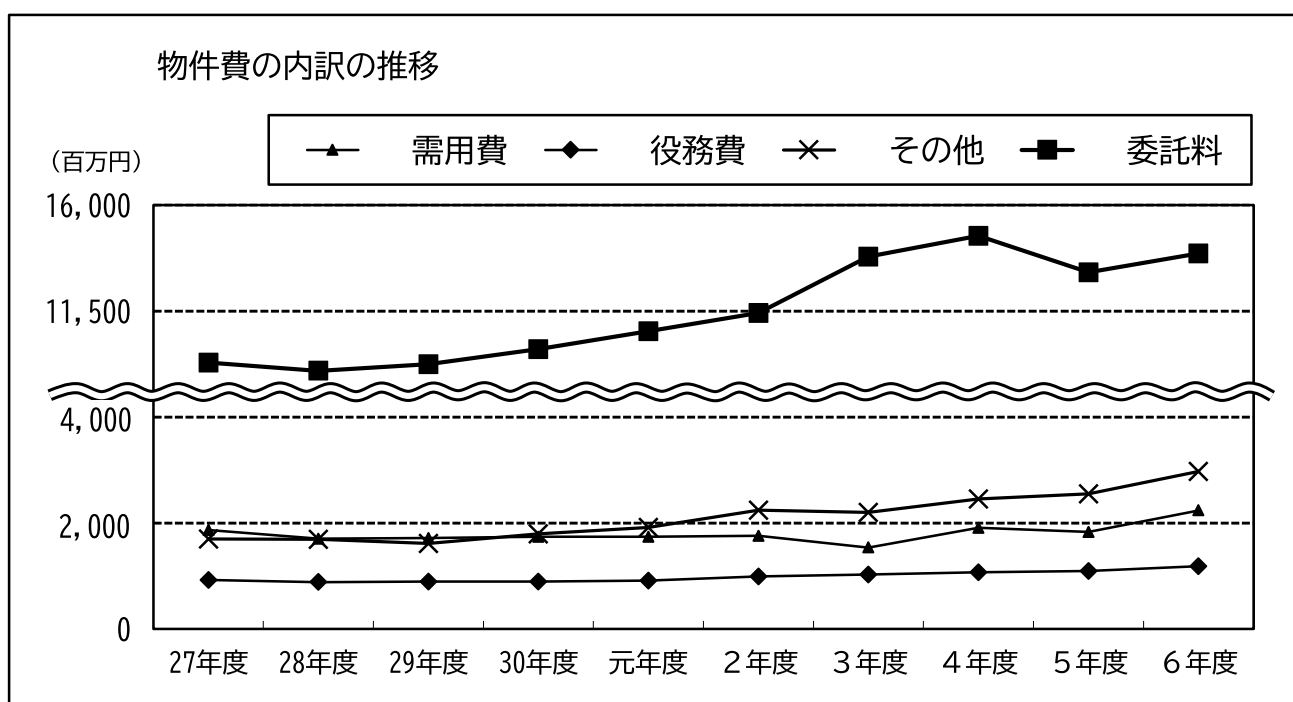

物件費の推移

(単位：百万円)

	27年度	28年度	29年度	30年度	元年度	2年度	3年度	4年度	5年度	6年度
物件費	13,787	13,236	13,455	14,300	15,196	16,393	18,562	20,118	18,618	20,340
(対前年度比較)	(604)	(△ 551)	(219)	(845)	(896)	(1,197)	(2,169)	(1,556)	(△ 1,500)	(1,722)
需用費	1,867	1,702	1,715	1,740	1,736	1,754	1,537	1,907	1,830	2,236
役務費	921	882	889	894	909	989	1,025	1,065	1,093	1,182
委託料	9,305	8,961	9,239	9,876	10,640	11,411	13,801	14,697	13,146	13,950
その他	1,694	1,691	1,612	1,790	1,911	2,239	2,199	2,449	2,549	2,972

需用費：消耗品費・燃料費・食糧費・印刷製本費・光熱水費・修繕料が含まれます。

その他：使用料及び賃借料・賃金・旅費・交際費・備品購入費・原材料費などが含まれます。

16. 委託料の推移

委託料は、前年度と比べて8億円、6.1%増の139億5千万円となりました。

委託料については、外郭団体への指定管理分とその他の委託分、民間への指定管理分とその他の委託分の4つに分類しています。

委託料全体をみると、令和6年度は、校務支援システムの基盤更改の実施などにより、前年度と比べて8億円の増となりました。

また、外郭団体や民間への指定管理料は、台東区社会福祉事業団へのこどもクラブ事業運営委託料の増や、浅草公会堂の指定管理者再選定による指定管理料の見直しなどにより、前年度と比べて増加しました。

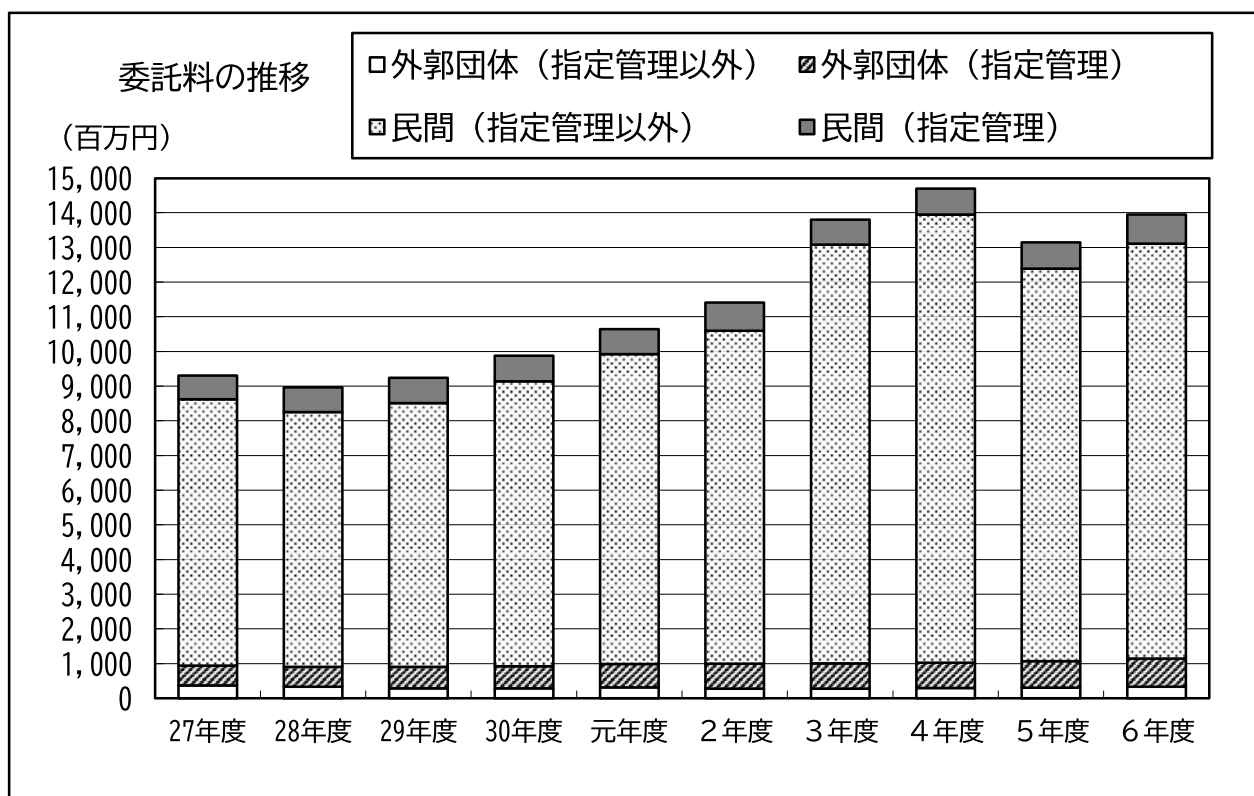

委託料の推移

(単位：百万円)

	27年度	28年度	29年度	30年度	元年度	2年度	3年度	4年度	5年度	6年度
委託料	9,305	8,961	9,239	9,876	10,640	11,411	13,801	14,697	13,146	13,950
(対前年度比較)	(752)	(△ 344)	(278)	(637)	(764)	(771)	(2,390)	(896)	(△ 1,551)	(804)
外郭団体	944	906	903	919	991	993	1,003	1,020	1,070	1,139
(うち指定管理)	575	572	620	637	677	717	724	729	768	807
民間委託	8,361	8,055	8,336	8,957	9,649	10,418	12,798	13,677	12,076	12,811
(うち指定管理)	684	713	728	737	716	813	719	747	761	845

17. 財政の指標

経常収支比率は、人件費などの経常的経費が増加したため、前年度と比べて0.6ポイント上昇の83.3%となりました。

経常収支比率は、経常一般財源等（収入）に対する、経常的経費に充当された一般財源等（支出）の割合を示すもので、財政構造の弾力性を判断するための指標です。台東区では、平成27年度以降、主に80%台前半で推移していますが、令和2年度には特別区交付金の減などにより、89.1%まで上昇しました。

令和6年度は、経常一般財源等が特別区交付金や特別区税などの増により6.9%増加したものの、経常的経費に充当された一般財源等が、定年の段階的引き上げが行われていることに伴う退職手当の増などによりそれを上回る7.7%増加しました。この結果、経常収支比率は、前年度と比べて0.6ポイント上昇し、83.3%となりました。

また、実質収支比率は、標準財政規模に対する実質収支の割合をいい、財政運営上の黒字・赤字を比率で表したものです。令和6年度は、前年度と比べて1.2ポイント上昇し、12.9%となりました。

財政指標の推移

(単位：百万円)

区 分	27年度	28年度	29年度	30年度	元年度	2年度	3年度	4年度	5年度	6年度
歳入総額 (A)	99,730	98,001	99,732	102,273	108,168	131,603	125,054	124,386	123,378	130,653
歳出総額 (B)	95,789	95,632	95,356	98,378	104,147	123,671	114,411	116,401	115,422	121,937
形式収支(A-B)	3,941	2,369	4,376	3,895	4,021	7,932	10,643	7,985	7,956	8,716
実質収支	3,864	2,369	3,706	3,853	3,973	7,788	10,347	7,755	7,303	8,516
実質収支比率	7.2%	4.3%	6.9%	7.1%	7.0%	14.1%	17.6%	13.3%	11.7%	12.9%
経常収支比率	81.3%	82.8%	82.4%	84.5%	84.3%	89.1%	83.4%	83.7%	82.7%	83.3%
(臨時財政対策債等を含めない場合)	(81.3%)	(82.8%)	(82.4%)	(84.5%)	(84.3%)	(89.1%)	(83.4%)	(83.7%)	(82.7%)	(83.3%)
経常収支比率	人件費	25.4%	26.0%	25.5%	25.3%	25.7%	27.7%	26.2%	25.9%	25.6%
	(職員給)	(16.8%)	(16.9%)	(17.1%)	(17.5%)	(17.8%)	(18.9%)	(18.0%)	(17.4%)	(17.2%)
	扶助費	17.5%	18.3%	18.9%	19.7%	19.7%	20.5%	19.3%	19.2%	18.8%
	公債費	4.7%	4.7%	3.1%	3.5%	2.8%	2.5%	2.2%	2.3%	2.1%
	物件費	17.5%	17.5%	18.3%	19.0%	19.3%	21.4%	19.8%	20.3%	20.4%
	維持補修費	1.6%	1.7%	2.0%	2.2%	2.3%	2.3%	2.0%	2.1%	2.3%
	補助費等	5.6%	5.7%	5.7%	6.1%	5.7%	5.5%	5.2%	5.3%	5.8%
	貸付金	0.0%	0.0%	0.0%	0.0%	0.0%	0.0%	0.0%	0.0%	0.0%
繰出金	9.1%	9.0%	8.9%	8.7%	8.7%	9.1%	8.5%	8.5%	8.5%	
繰入金	0.0%	0.0%	0.0%	0.0%	0.0%	0.0%	0.0%	0.0%	0.0%	
実質公債費比率	0.3%	△ 0.3%	△ 1.0%	△ 1.9%	△ 2.4%	△ 2.7%	△ 2.7%	△ 2.6%	△ 2.1%	△ 1.5%
公債費負担比率	4.1%	4.1%	2.8%	3.1%	2.4%	2.0%	1.8%	1.8%	1.7%	1.8%

経常収支比率の推移

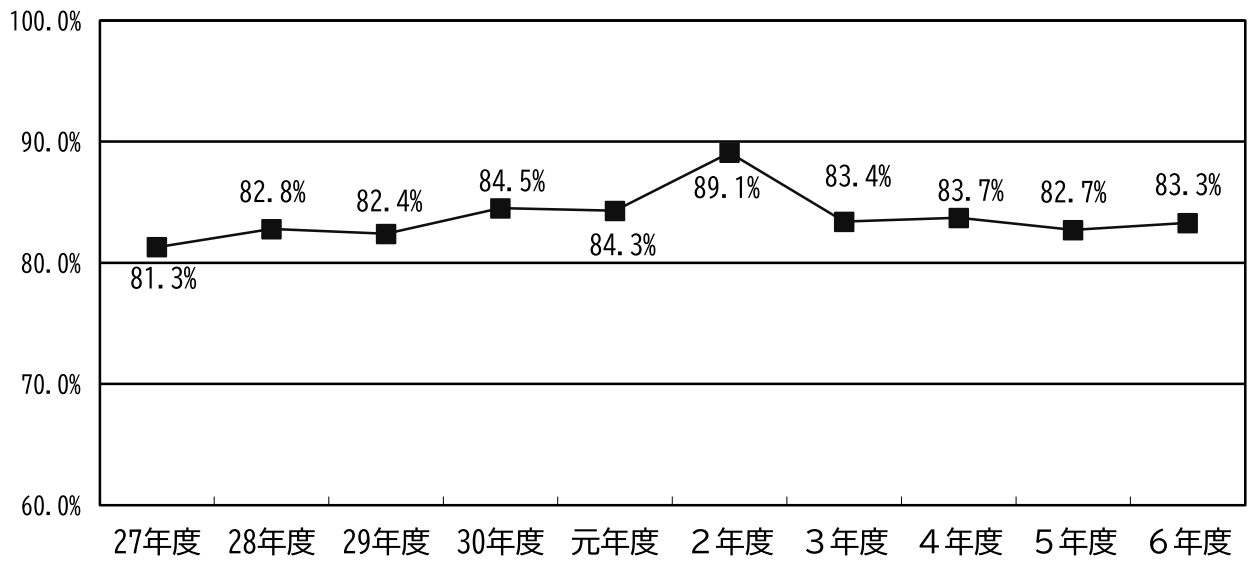

経常一般財源と経常経費充当一般財源の推移

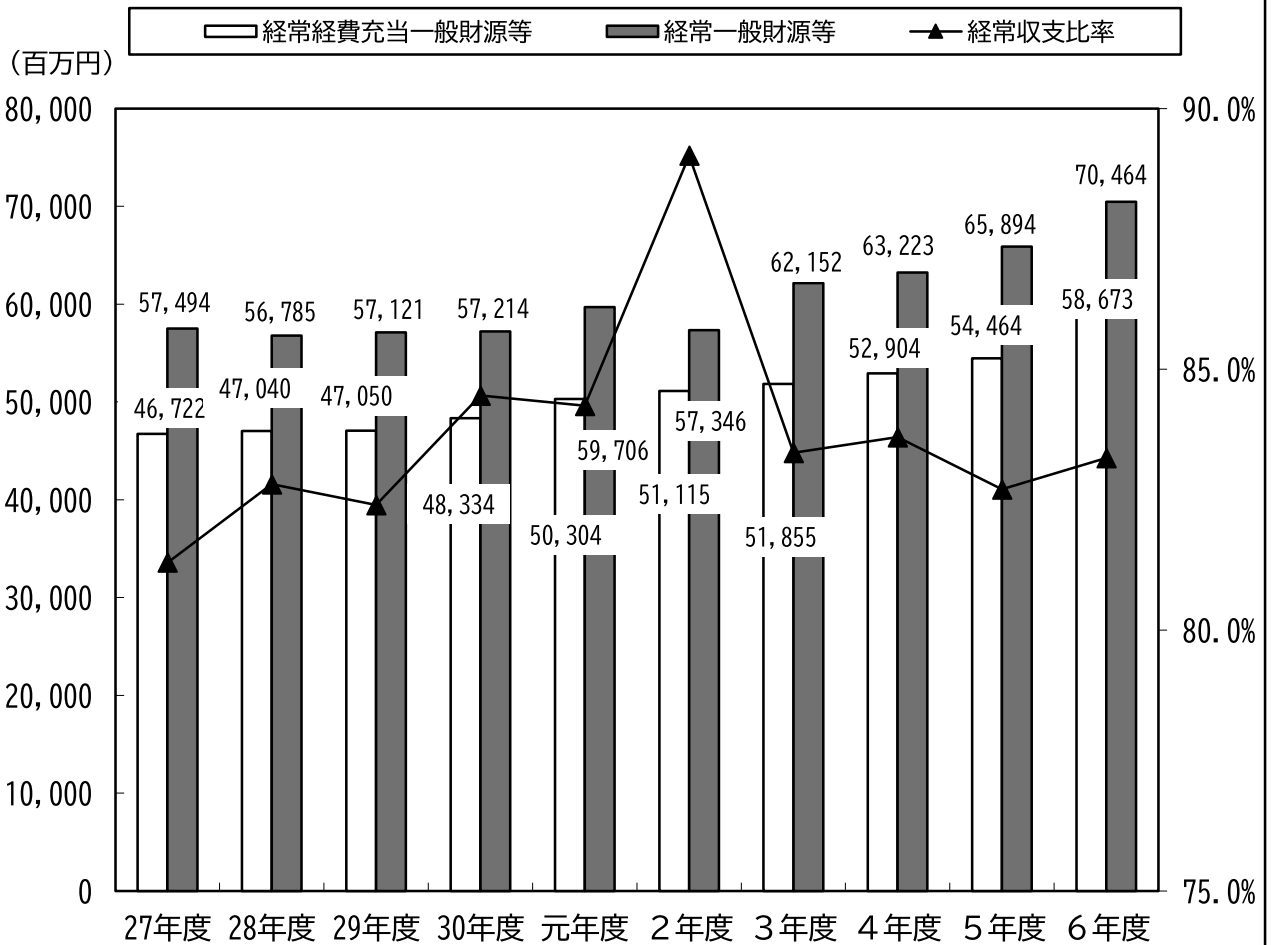

実質公債費比率及び公債費負担比率の推移

実質公債費比率は、公営企業会計や一部事務組合等の公債費などを含めた実質的な公債費が、特別区債の償還の進捗により増加するとともに、標準財政規模も増加したため、前年度と比べて0.6ポイント上昇の△1.5%となりました。

実質公債費比率は、「標準財政規模」に対する「公債費充当一般財源等」の割合を示しており、分子である公債費に、公営企業会計や一部事務組合等の公債費、公債費に準ずる債務負担行為などを含めた、連結会計的な指標です。

平成27年度の実質公債費比率は0.3%であったのに対し、令和6年度は1.8ポイント低下し、△1.5%となりました。

実質公債費比率の詳細については、第2部 健全化判断比率をご参照ください。

また、公債費負担比率は、普通会計ベースで「一般財源等総額」に対する「公債費充当一般財源等」の割合で示すもので、公債費がどの程度一般財源の用途の自由度を制約しているかを示す指標です。

令和6年度の公債費負担比率は、特別区交付金の増などにより「一般財源等総額」が前年度と比べて増加した一方、「公債費充当一般財源等」も特別区債の償還の進捗により増加したため、前年度と比べて0.1ポイント上昇し、1.8%となりました。

なお、公債費負担比率においては、満期一括償還の特別区債に係る減債基金積立金を公債費として計上するため、積立額の多い年は、比率が上昇しています。

標準財政規模の推移

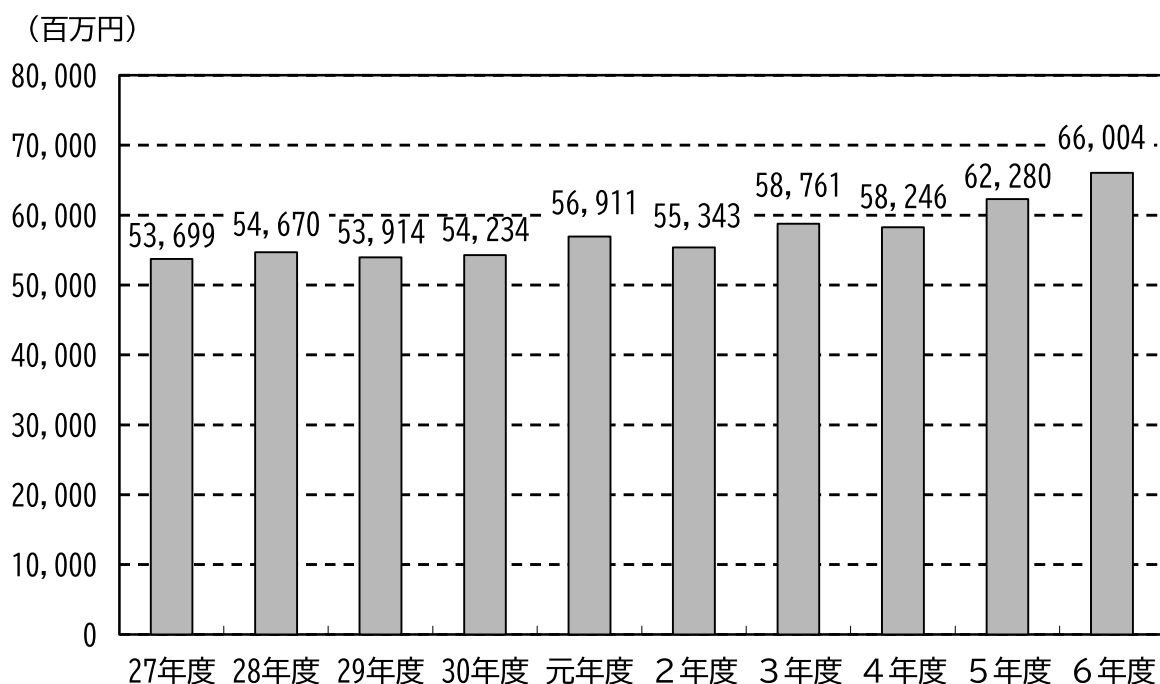

実質公債費比率の推移

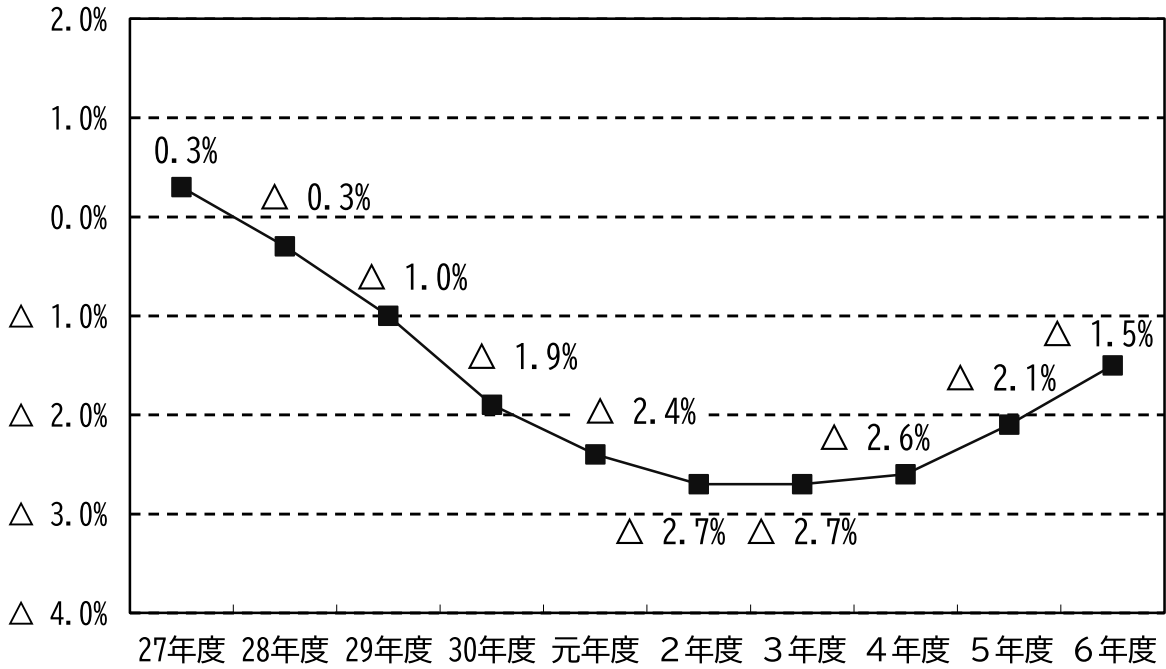

公債費負担比率の推移

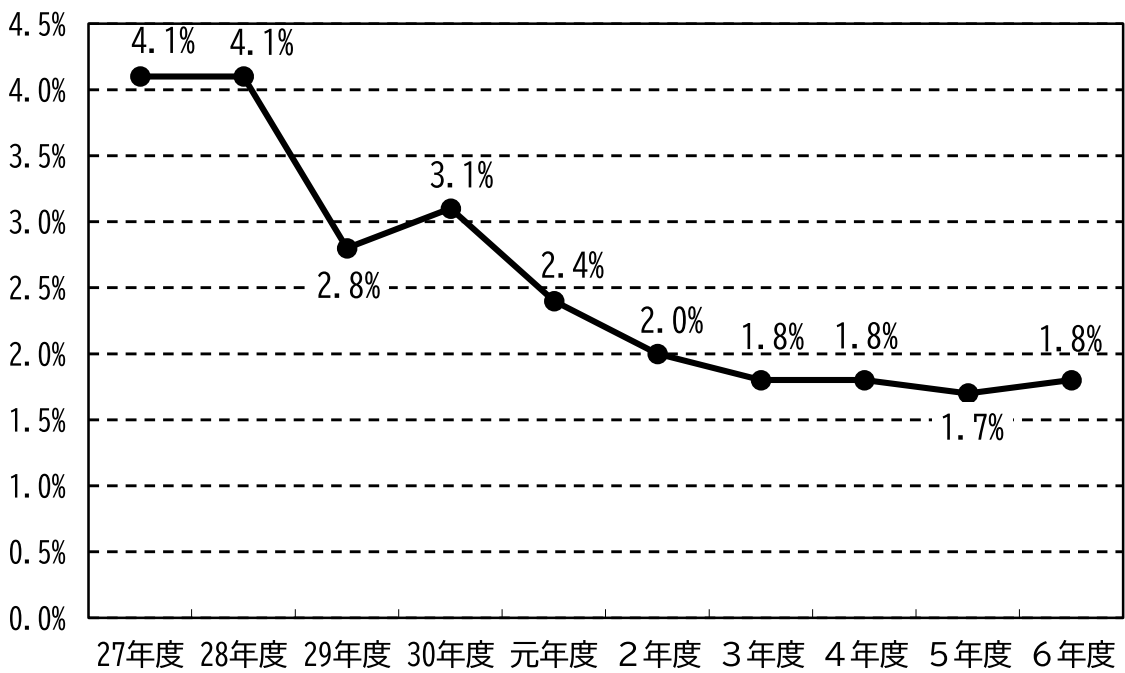

18. 他区との比較

各種の財政指標を23区の中で比較し、数値の良好な順で台東区の順位づけをしました。

台東区は、経常収支比率では23位、公債費負担比率では12位となっています。引き続き、財政構造の弾力性向上に向けた取り組みが必要です。

区民1人あたりの歳入額では、5位となっています。この内訳をみると、特別区交付金が7位ですが、特別区民税は12位にとどまっています。特別区交付金の原資のひとつである市町村民税法人分は景気変動の影響を受けやすい財源とされており、財政運営にあたっては、景気動向などを慎重に見極めていくことが重要です。

区民1人あたりの歳出額は5位ですが、その主な要因は義務的経費である扶助費が3位となっていることにあります。財政の硬直化を招かないよう十分な注意を要します。

また、区民1人あたりの基金現在高は10位、区債現在高は13位となっています。今後も、区有施設の整備や大規模改修にあたっては、基金や特別区債の活用を図りながら計画的に進める一方で、公債費の増加抑制にも留意していく必要があります。

1	経常収支比率	台東区	83.3% (第23位)	
			第1位 港区	64.6%
			第22位 新宿区	82.8%
2	公債費負担比率	台東区	1.8% (第12位)	
			第1位 千代田・港・江戸川区	0.0%
			第23位 中野区	6.0%
3	区民1人あたり歳入額	台東区	60万3千円 (第5位)	
	①うち特別区民税	台東区	11万円 (第12位)	
			第1位 港区	40万1千円
			第23位 足立区	6万8千円
	②うち特別区交付金	台東区	15万7千円 (第7位)	
			第1位 荒川区	21万4千円
			第23位 港区	1万1千円
4	区民1人あたり歳出額	台東区	56万3千円 (第5位)	
	①うち扶助費	台東区	18万3千円 (第3位)	
			第1位 葛飾区	18万9千円
			第23位 渋谷区	12万円
5	区民1人あたり基金現在高	台東区	25万9千円 (第10位)	
			第1位 千代田区	178万1千円
			第23位 新宿区	15万6千円
6	区民1人あたり区債現在高	台東区	5万3千円 (第13位)	
			第1位 千代田・港・江戸川区	0円
			第23位 中央区	22万2千円

普通会計決算の概要（23区比較）

歳入

単位：百万円（区民1人あたりは、千円）

区名	歳入総額	順位	区民1人あたり	順位	特別区民税	順位	区民1人あたり	順位	特別区交付金	順位	区民1人あたり	順位
千代田	70,628	23位	1,024	1位	20,592	22位	298	2位	7,922	21位	115	16位
中央	141,299	18位	749	3位	35,228	16位	187	4位	21,724	20位	115	16位
港	204,054	11位	759	2位	107,864	2位	401	1位	2,936	23位	11	23位
新宿	190,011	13位	539	10位	48,969	11位	139	8位	33,224	17位	94	19位
文京	143,533	17位	610	4位	39,620	14位	168	6位	28,562	18位	121	13位
台東	130,653	21位	603	5位	23,796	21位	110	12位	33,919	16位	157	7位
墨田	152,737	16位	531	12位	26,992	20位	94	16位	47,814	12位	166	5位
江東	269,479	7位	496	17位	57,894	7位	107	13位	74,348	7位	137	10位
品川	216,023	10位	521	15位	55,179	8位	133	9位	49,874	11位	120	14位
目黒	137,292	20位	486	18位	50,885	10位	180	5位	22,374	19位	79	21位
大田	336,235	4位	453	20位	76,047	3位	102	15位	86,393	6位	116	15位
世田谷	404,156	1位	436	22位	131,900	1位	142	7位	73,912	8位	80	20位
渋谷	139,782	19位	603	5位	64,057	6位	276	3位	5,067	22位	22	22位
中野	189,440	14位	554	9位	35,922	15位	105	14位	46,282	14位	135	11位
杉並	246,723	9位	426	23位	68,705	4位	119	10位	56,386	10位	97	18位
豊島	154,501	15位	524	14位	32,816	18位	111	11位	37,641	15位	128	12位
北	192,393	12位	529	13位	30,645	19位	84	18位	64,282	9位	177	3位
荒川	124,955	22位	562	8位	18,255	23位	82	19位	47,697	13位	214	1位
板橋	280,749	6位	483	19位	46,035	13位	79	20位	89,295	5位	154	8位
練馬	334,533	5位	447	21位	67,522	5位	90	17位	106,710	3位	143	9位
足立	350,115	3位	500	16位	47,705	12位	68	23位	116,282	2位	166	5位
葛飾	265,261	8位	563	7位	32,897	17位	70	22位	90,463	4位	192	2位
江戸川	370,976	2位	534	11位	52,817	9位	76	21位	116,826	1位	168	4位
合計	5,045,530		—		1,172,341		—		1,259,932		—	
平均	219,371		517		50,971		120		54,780		129	

※各区の数値は表示単位未満を四捨五入しているため、合計欄の数値が各区の数値の合計と一致しない場合があります。

※平均欄の区民1人あたりの数値は、合計欄の数値を23区全体の人口で除したものです。

歳出

単位：百万円（区民1人あたりは、千円）

区名	歳出総額	順位	区民 1人 あたり	順位	義務的経費	順位	区民 1人 あたり	順位	扶助費	順位	区民 1人 あたり	順位
千代田	65,955	23位	956	1位	23,125	23位	335	1位	10,718	23位	155	14位
中央	137,273	17位	727	2位	43,789	22位	232	14位	24,607	22位	130	19位
港	188,941	11位	703	3位	58,842	19位	219	16位	36,759	18位	137	16位
新宿	184,070	13位	522	10位	89,983	10位	255	5位	58,086	11位	165	8位
文京	135,448	18位	575	4位	55,490	20位	236	13位	29,371	20位	125	22位
台東	121,937	21位	563	5位	60,851	16位	281	2位	39,648	16位	183	3位
墨田	146,464	16位	509	11位	70,677	15位	246	8位	47,448	14位	165	8位
江東	261,748	7位	482	15位	115,326	9位	212	18位	85,090	8位	157	13位
品川	209,279	10位	505	13位	82,964	12位	200	23位	53,113	13位	128	20位
目黒	131,964	19位	467	18位	59,890	18位	212	18位	36,107	19位	128	20位
大田	331,755	3位	447	20位	162,667	4位	219	16位	118,990	4位	160	11位
世田谷	387,670	1位	419	22位	195,425	1位	211	20位	123,974	3位	134	17位
渋谷	124,538	20位	537	8位	47,620	21位	205	22位	27,904	21位	120	23位
中野	185,223	12位	541	7位	82,962	13位	242	10位	54,123	12位	158	12位
杉並	233,960	9位	404	23位	119,137	8位	206	21位	76,697	9位	132	18位
豊島	149,662	15位	508	12位	72,949	14位	248	6位	44,448	15位	151	15位
北	181,401	14位	499	14位	88,409	11位	243	9位	58,426	10位	161	10位
荒川	121,688	22位	547	6位	60,812	17位	273	3位	38,475	17位	173	5位
板橋	268,336	6位	462	19位	138,995	6位	239	11位	101,300	6位	174	4位
練馬	326,310	4位	436	21位	177,725	2位	238	12位	127,262	2位	170	6位
足立	337,389	2位	482	15位	173,895	3位	248	6位	129,898	1位	185	2位
葛飾	253,053	8位	537	8位	124,655	7位	265	4位	89,021	7位	189	1位
江戸川	324,949	5位	468	17位	158,167	5位	228	15位	117,463	5位	169	7位
合計	4,809,012		—		2,264,356		—		1,528,929		—	
平均	209,087		493		98,450		232		66,475		157	

※各区の数値は表示単位未満を四捨五入しているため、合計欄の数値が各区の数値の合計と一致しない場合があります。

※平均欄の区民1人あたりの数値は、合計欄の数値を23区全体の人口で除したものです。

基金と区債

単位：百万円（区民1人あたりは、千円）

区名	基金現在高	順位	区民1人あたり	順位	財政調整基金の現在高	順位	区民1人あたり	順位	区債現在高	順位	区民1人あたり	順位
千代田	122,878	9位	1,781	1位	44,330	8位	642	1位	0	1位	0	1位
中央	98,705	14位	523	4位	34,776	14位	184	4位	41,805	22位	222	23位
港	236,247	2位	879	2位	64,088	2位	238	3位	3	2位	0	1位
新宿	54,939	21位	156	23位	27,096	15位	77	10位	21,147	12位	60	16位
文京	50,444	22位	214	16位	17,810	20位	76	11位	11,091	6位	47	11位
台東	56,179	20位	259	10位	16,113	22位	74	12位	11,514	7位	53	13位
墨田	61,122	18位	212	17位	25,890	16位	90	8位	25,371	14位	88	21位
江東	204,903	3位	377	6位	44,449	7位	82	9位	29,522	17位	54	14位
品川	103,720	12位	250	11位	19,973	19位	48	21位	14,366	9位	35	8位
目黒	100,509	13位	356	7位	43,309	9位	153	5位	6,600	5位	23	5位
大田	117,171	11位	158	22位	44,779	6位	60	18位	21,860	13位	29	7位
世田谷	154,101	6位	166	19位	42,035	10位	45	22位	40,893	21位	44	9位
渋谷	163,745	5位	706	3位	67,349	1位	290	2位	2,953	4位	13	4位
中野	75,354	17位	220	14位	40,208	11位	118	6位	36,504	19位	107	22位
杉並	92,955	15位	160	21位	61,200	3位	106	7位	32,043	18位	55	15位
豊島	56,654	19位	192	18位	17,595	21位	60	18位	15,367	10位	52	12位
北	78,116	16位	215	15位	23,365	17位	64	16位	25,908	15位	71	19位
荒川	50,107	23位	225	12位	14,367	23位	65	15位	14,335	8位	64	18位
板橋	129,508	8位	223	13位	36,762	13位	63	17位	26,742	16位	46	10位
練馬	120,692	10位	161	20位	52,186	4位	70	13位	47,132	23位	63	17位
足立	181,748	4位	260	9位	49,312	5位	70	13位	16,140	11位	23	5位
葛飾	134,139	7位	285	8位	21,013	18位	45	22位	40,854	20位	87	20位
江戸川	268,900	1位	387	5位	40,112	12位	58	20位	231	3位	0	1位
合計	2,712,835		—		848,119		—		482,381		—	
平均	117,949		278		36,875		87		20,973		49	

※区債現在高は、最少の数値を第1位とし、最大の数値を第23位として順位付けしています。

※平均欄の区民1人あたりの数値は、合計欄の数値を23区全体の人口で除したものです。

財政指標

区名	実質収支額 (百万円)	順位	実質収支 比率 (%)	順位	経常収支 比率 (%)	順位	公債費 負担比率 (%)	順位	財政力 指数	順位
千代田	3,310	18位	7.9	8位	77.6	8位	0.0	1位	0.85	3位
中央	2,574	21位	3.7	18位	73.3	5位	1.9	15位	0.62	7位
港	14,423	2位	12.5	3位	64.6	1位	0.0	1位	1.17	1位
新宿	5,192	16位	5.1	16位	82.8	22位	2.0	16位	0.67	6位
文京	8,016	11位	10.8	4位	82.4	21位	0.6	5位	0.62	7位
台東	8,516	10位	12.9	2位	83.3	23位	1.8	12位	0.49	13位
墨田	5,911	15位	7.0	11位	78.5	10位	2.7	20位	0.42	18位
江東	7,690	12位	5.0	17位	73.1	4位	1.1	9位	0.49	13位
品川	6,606	13位	5.4	15位	78.1	9位	0.8	7位	0.58	10位
目黒	4,681	17位	5.7	13位	74.8	6位	1.0	8位	0.72	4位
大田	155	23位	0.1	23位	78.7	11位	0.6	5位	0.54	11位
世田谷	12,986	4位	5.5	14位	81.8	20位	3.2	22位	0.68	5位
渋谷	13,255	3位	17.1	1位	67.3	2位	0.5	4位	0.97	2位
中野	3,091	19位	3.3	19位	81.3	17位	6.0	23位	0.49	13位
杉並	12,074	6位	8.3	7位	80.9	16位	1.8	12位	0.59	9位
豊島	2,769	20位	3.3	19位	81.7	19位	2.6	19位	0.53	12位
北	10,198	8位	9.5	5位	78.7	11位	2.9	21位	0.39	19位
荒川	1,864	22位	2.5	22位	80.0	14位	2.4	18位	0.34	23位
板橋	11,608	7位	7.4	9位	74.8	6位	1.4	11位	0.43	17位
練馬	5,991	14位	3.0	21位	81.3	17位	2.2	17位	0.45	16位
足立	12,490	5位	6.5	12位	79.7	13位	1.3	10位	0.38	20位
葛飾	9,999	9位	7.1	10位	80.5	15位	1.8	12位	0.35	22位
江戸川	17,411	1位	8.9	6位	73.0	3位	0.0	1位	0.38	20位
合計	180,809		—		—		—		—	
平均	7,861		6.4		77.7		1.6		0.54	

※平均欄の比率及び指数の数値は、各区の数値の平均ではなく、23区全体の数値です。

19. 自主財源比率・一般財源比率

区の歳入は、区が自らの権能を行使して調達しうる自主財源と、収入の源泉を国や都に依存し、その額と内容が国や都の定める具体的基準や意思決定にかかる依存財源に分類することができます。そのうち自主財源とは、具体的には特別区税、分担金及び負担金、使用料及び手数料、財産収入、寄附金、繰入金、繰越金、諸収入が該当します。歳入総額に対する自主財源の割合を自主財源比率といい、この割合が大きいほど、財政運営の自主性が高まります。

一方、一般財源と特定財源は、財源の用途が制約されるかどうかによる区別です。普通会計では、特別区税や特別区交付金など（※下表参照）を一般財源としています。歳入総額に対する一般財源の割合を一般財源比率といい、この割合が大きいほど行政需要に円滑に対応することが可能となります。

これらの比率を他区と比較すると、台東区は、自主財源比率が11位、一般財源比率が19位となっています。財政運営の自主性、安定性を確保し、行政需要に円滑に対応するためには、今後とも、財政基盤の強化に努めていく必要があります。

1	自主財源比率	台東区	39.3%	(第11位)
		第1位	港区	69.0%
		第22位	板橋・練馬区	27.4%

2	一般財源比率	台東区	54.4%	(第19位)
		第1位	港区	69.0%
		第23位	中野区	51.8%

【歳入分類】

区 分	自主	依存	一般	特定	区 分	自主	依存	一般	特定
1 特別区税	☆		○		12 分担金及び負担金	☆			○
2 地方譲与税		☆	○		13 使用料及び手数料	☆			○
3 利子割交付金		☆	○		14 国庫支出金		☆		○
4 配当割交付金		☆	○		15 都支出金		☆		○
5 株式等譲渡 所得割交付金		☆	○		16 財産収入	☆			○
6 地方消費税交付金		☆	○		17 寄附金	☆			○
7 自動車取得税 交付金		☆	○		18 繰入金	☆			○
8 自動車税環境 性能割交付金		☆	○		19 繰越金	☆			○
9 地方特例交付金等		☆	○		20 諸収入	☆			○
10 特別区交付金		☆	○		21 特別区債		☆		○
11 交通安全対策 特別交付金		☆	○						

※一般財源と特定財源の区分は普通会計上の区分を用いています。

自主財源・一般財源の比率

区名	歳入総額 (百万円)	順位	自主財源比率 (%)	順位	一般財源比率 (%)	順位
千代田	70,628	23位	56.4	3位	64.9	2位
中央	141,299	18位	46.6	6位	52.5	22位
港	204,054	11位	69.0	1位	69.0	1位
新宿	190,011	13位	43.2	8位	56.9	15位
文京	143,533	17位	48.9	4位	56.4	17位
台東	130,653	21位	39.3	11位	54.4	19位
墨田	152,737	16位	31.0	17位	58.0	12位
江東	269,479	7位	34.2	15位	59.3	11位
品川	216,023	10位	41.5	9位	59.5	9位
目黒	137,292	20位	48.8	5位	64.4	3位
大田	336,235	4位	34.4	14位	59.4	10位
世田谷	404,156	1位	45.2	7位	61.9	5位
渋谷	139,782	19位	67.1	2位	63.7	4位
中野	189,440	14位	35.2	13位	51.8	23位
杉並	246,723	9位	39.8	10位	61.6	7位
豊島	154,501	15位	36.3	12位	56.6	16位
北	192,393	12位	30.8	18位	57.9	13位
荒川	124,955	22位	27.8	21位	60.8	8位
板橋	280,749	6位	27.4	22位	57.6	14位
練馬	334,533	5位	27.4	22位	61.9	5位
足立	350,115	3位	28.7	20位	56.0	18位
葛飾	265,261	8位	29.9	19位	54.3	20位
江戸川	370,976	2位	31.5	16位	54.3	20位
合計	5,045,530		—		—	
平均	219,371		38.0		58.7	

※各区の数値は表示単位未満を四捨五入しているため、合計欄の数値が各区の数値の合計と一致しない場合があります。

※平均欄の比率の数値は、各区の数値の平均ではなく、23区全体の数値です。

20. 繰越事業の状況

(1) 令和5年度から6年度（執行実績）

(単位：千円)

事業名	支出済額	左の財源内訳							
		分担金及び負担金	国庫支出金	都支出金	繰入金	諸収入	特別区債	繰越金	
繰越明許費	家計支援特別給付金	1,612,526	0	1,397,063	0	0	0	0	215,463
	氏名の振り仮名法制化対応	49,561	0	44,555	0	0	0	0	5,006
	(仮称) 竜泉二丁目福祉施設整備	1,650,907	0	0	0	662,000	0	509,836	479,071
	花川戸一丁目施設維持管理	21,435	0	0	11,944	0	0	0	9,491
	竜泉子どもクラブ施設整備	146,926	0	25,874	60,526	42,000	0	0	18,526
	生涯学習センター管理運営	22,962	0	0	0	0	0	0	22,962
事故繰越	検査センター運営	26,749	0	0	0	0	0	0	26,749
	さわやかトイレ整備	26,129	0	0	0	0	13,403	0	12,726
合計	3,557,195	0	1,467,492	72,470	704,000	13,403	509,836	789,994	

(2) 令和6年度から7年度（予算）

(単位：千円)

事業名	歳出予算額	左の財源内訳						
		分担金及び負担金	国庫支出金	都支出金	繰入金	諸収入	特別区債	繰越金
物価高騰支援給付金	53,744	0	50,344	0	0	0	0	3,400
老人福祉施設維持修繕	3,430	0	0	0	0	0	0	3,430
医療機関等物価高騰対策支援	37,039	0	37,039	0	0	0	0	0
利子及び信用保証料補助	170,760	0	170,760	0	0	0	0	0
道路の舗装改良	26,900	0	0	0	0	0	0	26,900
掘削道路復旧	15,510	0	0	0	0	0	0	15,510
魅力ある公園の整備	118,800	0	23,028	23,028	0	0	0	72,744
まちづくりDXの推進	20,000	0	10,000	0	0	0	0	10,000
浅草地区まちづくり推進	68,233	0	0	0	0	0	0	68,233
合計	514,416	0	291,171	23,028	0	0	0	200,217

※この頁の内容は、一般会計決算及び繰越明許予算に基づいて表記しています。

第2部

健全化判断比率

☆各項目の数値のうち、令和6年度の数値は速報値であり、最終的に変更となる場合があります。

地方公共団体の財政の健全化に関する法律は、地方公共団体の財政状況を客観的に表し、財政の早期健全化や再生の必要性を判断するものとして、毎年度、4つの財政指標（健全化判断比率）を算出し、公表することを義務付けています。なお、健全化判断比率が法律に定める基準より悪化した場合は、財政健全化団体や財政再生団体となり、自主的にあるいは国などの関与を受けながら、財政の健全化や再生を進めることとなります。

I 健全化判断比率の算出方法

1 実質赤字比率

実質赤字比率は、その年度における一般会計等（台東区においては、一般会計及び病院施設会計が該当します）の赤字の程度を指標化し、財政運営状況を示すものです。

$$\text{実質赤字比率} = \frac{\text{一般会計等の実質赤字額}}{\text{標準財政規模}}$$

- 一般会計等の実質赤字額：一般会計及び病院施設会計の実質赤字の合計額
- 標準財政規模：地方公共団体の標準的な状態で通常収入されるであろう経常的一般財源の規模を示すもので、特別区税や特別区財政調整交付金（普通交付金）等が含まれる。

2 連結実質赤字比率

連結実質赤字比率は、その年度におけるすべての会計の赤字・黒字を合算した全体としての赤字の程度を指標化し、地方公共団体全体としての財政運営状況を示すものです。

$$\text{連結実質赤字比率} = \frac{\text{連結実質赤字額}}{\text{標準財政規模}}$$

- 連結実質赤字額：すべての会計の実質赤字の合計額から実質黒字の合計額を差し引いたもの。

3 実質公債費比率

実質公債費比率は、一般会計等の借入金の返済額（公債費）やこれに準じる支出額の大きさを指標化し、財政の硬直化がどの程度進んでいるかを示すものです。

$$\text{実質公債費比率} = \frac{\begin{aligned} & (\text{地方債の元利償還金} + \text{準元利償還金}) - \\ & (\text{特定財源} + \text{元利償還金} \cdot \text{準元利償還金に係る基準財政需要額算入額}) \end{aligned}}{\begin{aligned} & \text{標準財政規模} \\ & - (\text{元利償還金} \cdot \text{準元利償還金に係る基準財政需要額算入額}) \end{aligned}}$$

(3か年平均)

- 準元利償還金：元利償還金に準ずるものとして、一部事務組合等の借入地方債の元利償還金に充てた負担金、公債費に準ずる債務負担行為に基づく支出などが含まれる。
(台東区では、清掃一部事務組合分担金の一部や老人保健施設建設費補助などが該当)
- 元利償還金・準元利償還金に係る基準財政需要額算入額：普通交付税上の基準財政需要額に算入される額で、減税補てん債の元利償還金などが含まれる。

4 将来負担比率

将来負担比率は、一般会計等の借入金（地方債）の残高や将来負担する可能性の高い支出の見込額と、それに対する財源の見込額を指標化し、将来どの程度財政が制約される可能性があるかを示すものです。

$$\text{将来負担比率} = \frac{\begin{aligned} & \text{将来負担額} - (\text{充当可能基金額} + \text{特定財源見込額}) \\ & + \text{地方債現在高等に係る基準財政需要額算入見込額} \end{aligned}}{\begin{aligned} & \text{標準財政規模} \\ & - (\text{元利償還金} \cdot \text{準元利償還金に係る基準財政需要額算入額}) \end{aligned}}$$

- 将来負担額：地方債の現在高、退職手当負担見込額、一部事務組合等の起こした地方債現在高に対する負担金見込額、債務負担行為に基づく支出見込額などが含まれる。
- 充当可能基金額：法令の規定等により地方債の償還に充当することができない基金を除いた基金残高
- 地方債現在高等に係る基準財政需要額算入見込額：普通交付税上の基準財政需要額に算入される見込額で、減税補てん債の現在高などが含まれる。

Ⅱ 台東区の健全化判断比率

令和6年度決算における台東区の健全化判断比率は、次のとおりです。

		実質赤字比率	連結実質赤字比率	実質公債費比率	将来負担比率
令和6年度		—	—	△1.5%	—
参 考	令和5年度	—	—	△2.1%	—
	令和4年度	—	—	△2.6%	—

1 実質赤字比率

令和6年度決算における一般会計等（一般会計・病院施設会計）の実質収支の合計は、約85億2千万円の黒字となっています。実質赤字比率は、対象となる会計の実質収支の合計が赤字の場合のみ比率を算出することとなっており、黒字の場合は、比率なし＝“－”で表します。

なお、この指標の数値が、11.25%以上になると財政健全化団体、20.00%以上になると財政再生団体となります。

2 連結実質赤字比率

令和6年度決算における全会計の実質収支の合計は、約94億7千万円の黒字となっています。連結実質赤字比率は、全会計の実質収支の合計が赤字の場合のみ比率を算出することとなっており、黒字の場合は、比率なし＝“－”で表します。

なお、この指標の数値が、16.25%以上になると財政健全化団体、30.00%以上になると財政再生団体となります。

3 実質公債費比率

令和6年度決算における特別区債の元利償還金や一部事務組合等の起こした地方債の元利償還金に充てた負担金などの合計額から、財源として充てた特定財源等を差し引いた額は、マイナス約4億5千万円でした。この数値を一般財源の標準的な規模を表す標準財政規模と比較して指標化し、3か年平均した値が実質公債費比率となります。

令和6年度決算における台東区の実質公債費比率は△1.5%です。令和5年度決算における実質公債費比率△2.1%に比べ、0.6ポイント上昇しました。この主な要因は、特別区債の償還の進捗により元利償還金の額が増加し、標準財政規模も増加したためです。

なお、この指標の数値が、25.0%以上になると財政健全化団体、35.0%以上になると財政再生団体となります。

4 将来負担比率

令和6年度末における特別区債の現在高や退職手当の負担見込額など、将来負担しなければならない額は約330億5千万円でした。

これに対して、財源として充てることのできる基金残高や普通交付税上の基準財政需要額に算入される減税補てん債等の地方債現在高などの合計は、約852億9千万円になります。

これら将来の負担額から充当可能な財源等を差し引いた値を一般財源の標準的な規模を表す標準財政規模と比較して指標化したものが将来負担比率です。

令和6年度の将来負担比率は、将来の負担額より充当可能な財源等が多くなることから、比率がマイナスとなるため、比率なし＝“－”で表します。

なお、この指標の数値が、350.0%以上になると財政健全化団体となります。

[参考]

地方公共団体の財政の健全化に関する法律の概要

1 健全化判断比率の公表等〔平成20年4月1日施行〕

地方公共団体は、毎年度、健全化判断比率を監査委員の審査に付した上で、議会に報告し、公表しなければならない。

- ①**実質赤字比率** 一般会計等を対象とした実質赤字の標準財政規模に占める割合
- ②**連結実質赤字比率** 全会計を対象とした実質赤字の標準財政規模に占める割合
- ③**実質公債費比率** 実質的な債務全てにかかる償還額の標準財政規模に占める割合
- ④**将来負担比率** 将来負担すべき実質的な負債残額の標準財政規模に占める割合

2 健全化判断比率が一定水準以上の場合〔平成21年4月1日施行〕

財政健全化団体：健全化判断比率のうちいずれかが早期健全化基準以上の団体

- 財政健全化計画を議会の議決を経て定め、公表
- 毎年度、財政健全化計画の実施状況を議会に報告し、公表
- 財政の早期健全化が著しく困難である場合、総務大臣又は都道府県知事が勧告

	実質赤字比率	連結実質赤字比率	実質公債費比率	将来負担比率
早期健全化基準	11.25%	16.25%	25.0%	350.0%

※ 上記は台東区の標準財政規模の場合の数値。

財政再生団体：実質赤字比率、連結実質赤字比率、実質公債費比率のいずれかが財政再生基準以上の団体

- 財政再生計画を議会の議決を経て定め、公表
- 毎年度、財政再生計画の実施状況を議会に報告し、公表
- 財政の運営が計画に適合しないと認められる場合等においては、総務大臣が予算変更等必要な措置を勧告

	実質赤字比率	連結実質赤字比率	実質公債費比率
財政再生基準	20.00%	30.00%	35.0%

第3部

一般会計等財務4表

全体財務4表

連結財務4表

☆各項目の数値のうち、令和6年度の数値は速報値であり、最終的に変更となる場合があります。

☆各数値は、表示単位未満を四捨五入するなどの処理をしており、表内の合計数値と一致しないことがあります。

地方公会計制度については、国は全国の自治体に対し、複式簿記・発生主義会計を取り入れた「統一的な基準」による財務書類を作成するよう要請しています。

そこで、本区では平成28年度決算から、この基準により財務4表を作成し、公表しています。

I 財務4表とは

総務省の「統一的な基準による地方公会計」に基づく財務4表は、「貸借対照表」「行政コスト計算書」「純資産変動計算書」「資金収支計算書」で構成され、次のことが把握できます。

1. 貸借対照表・・・区がどれほどの資産を持ち、債務を負っているのか
2. 行政コスト計算書・・・経常的な活動に伴うコストと、そのコストから得られた収入
3. 純資産変動計算書・・・純資産（資産から負債を差し引いた残余）が一会計期間にどのような増減したか
4. 資金収支計算書・・・現金の流れ

財務4表は、相互に関連しながら、資産・負債の状況や行政コストに関する情報を提供します。財務4表の関係は、次のとおりです。

【財務4表の関係】

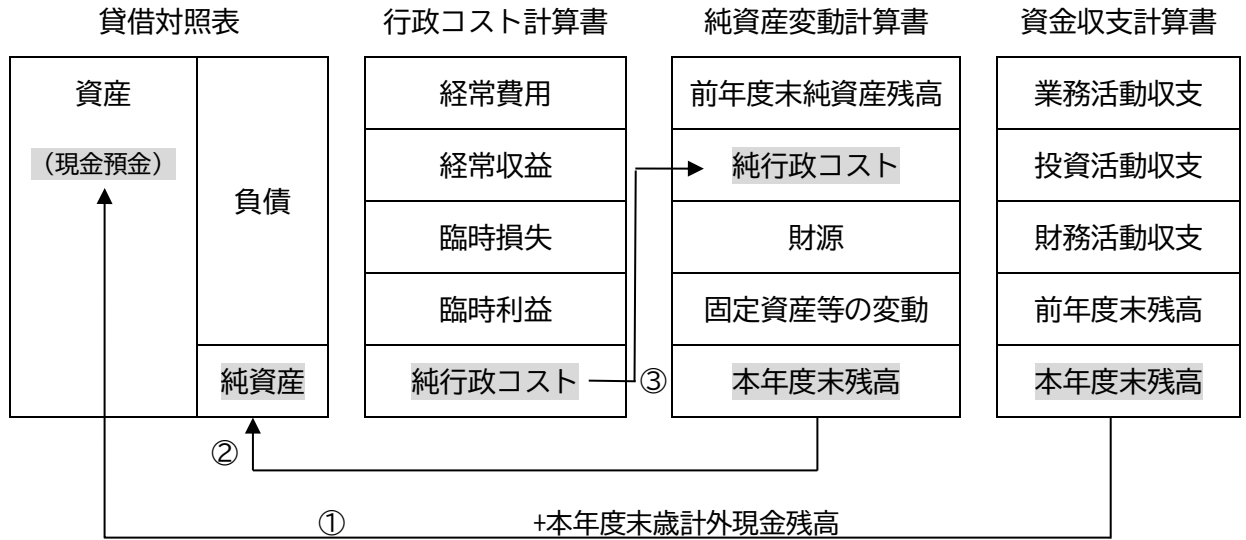

- ①貸借対照表の「現金預金」=資金収支計算書の本年度末残高+本年度末歳計外現金残高
 ②貸借対照表の「純資産」=純資産変動計算書の本年度末残高
 ③行政コスト計算書の「純行政コスト」=純資産変動計算書の純行政コスト

また、財務4表は、連結の対象範囲によって、一般会計等財務4表、全体財務4表、連結財務4表に分類されます。

【連結の対象範囲】

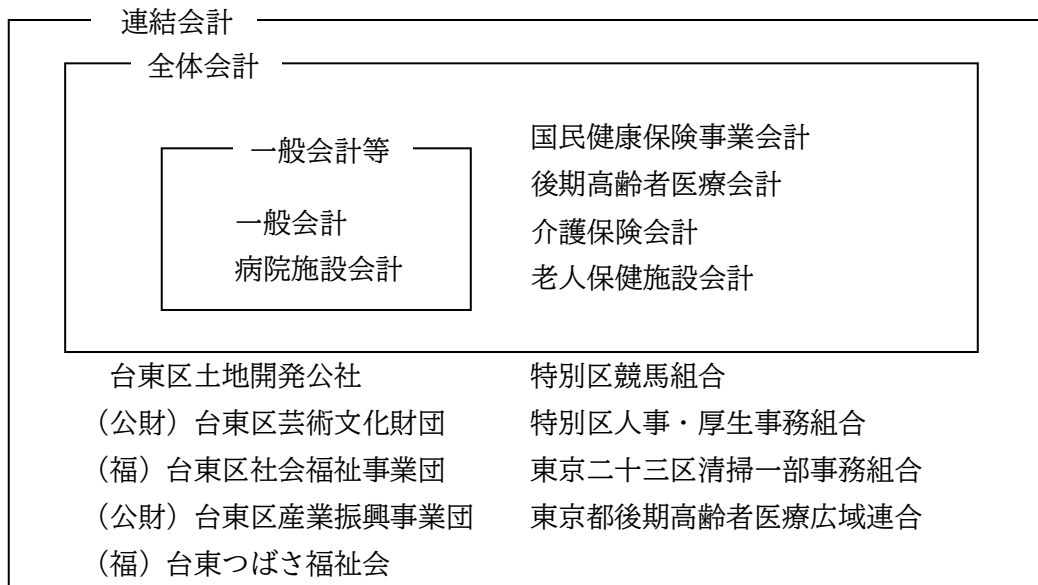

Ⅱ 一般会計等財務4表

一般会計等財務4表は、一般会計と病院施設会計を合わせて作成しています。

1. 貸借対照表

(1) 貸借対照表とは

貸借対照表は、会計年度末における本区の資産と負債及び純資産の状況を示すものです。区民サービスを提供するために保有している資産と、その資産をどのような財源(負債・純資産)で賄ってきたかを総括的に示しています。貸借対照表は、左側(借方)に資産、右側(貸方)に負債と純資産を表し、資産合計額と負債及び純資産合計額が一致する構成となっています。

一般会計等貸借対照表

(令和7年3月31日現在)

(単位：百万円)

科目名	金額	科目名	金額
【資産の部】		【負債の部】	
固定資産	255,468	固定負債	29,718
有形固定資産	203,915	地方債	17,262
事業用資産	179,444	長期未払金	1
土地	98,582	退職手当引当金	11,400
立木竹	6	損失補償等引当金	-
建物	154,953	その他	1,055
建物減価償却累計額	△ 79,955	流動負債	6,035
工作物	5,892	1年内償還予定地方債	1,173
工作物減価償却累計額	△ 3,013	未払金	18
船舶	-	未払費用	-
船舶減価償却累計額	-	前受金	-
浮標等	-	前受収益	-
浮標等減価償却累計額	-	賞与等引当金	1,584
航空機	-	預り金	3,252
航空機減価償却累計額	-	その他	9
その他	-	負債合計	35,753
その他減価償却累計額	-	【純資産の部】	
建設仮勘定	2,979	固定資産等形成分	275,764
インフラ資産	23,176	余剰分(不足分)	△ 22,245
土地	15,942		
建物	4,370		
建物減価償却累計額	△ 2,357		
工作物	56,869		
工作物減価償却累計額	△ 51,765		
その他	-		
その他減価償却累計額	-		
建設仮勘定	117		
物品	5,390		
物品減価償却累計額	△ 4,096		
無形固定資産	9		
ソフトウェア	9		
その他	-		
投資その他の資産	51,544		
投資及び出資金	10,867		
有価証券	-		
出資金	10,867		
その他	-		
投資損失引当金	-		
長期延滞債権	1,044		
長期貸付金	17		
基金	39,729		
減債基金	3,519		
その他	36,210		
その他	-		
徴収不能引当金	△ 112		
流動資産	33,804		
現金預金	13,003		
未収金	512		
短期貸付金	3		
基金	20,293		
財政調整基金	16,113		
減債基金	4,180		
棚卸資産	51		
その他	-		
徴収不能引当金	△ 57		
資産合計	289,273	純資産合計	253,519
		負債及び純資産合計	289,273

(2) 貸借対照表の主な用語説明

【資産の部】

固定資産	有形固定資産	事業用資産	公有財産のうち、インフラ資産以外の、土地、建物、工作物 ※建設または製作途中のものは、建設仮勘定として、竣工前の支出累計額を計上	
		インフラ資産	行政財産のうち、道路、橋梁及び公園をいい、これらの資産と一体となって機能するもの ※建設または製作途中のものは、建設仮勘定として、竣工前の支出累計額を計上	
		物品	取得価額または見積価額が50万円（美術品は300万円）以上のもの	
	無形固定資産	取得価額が300万円以上のソフトウェア		
	投資その他の資産	投資及び出資金	公有財産として管理している出資等	
		長期延滞債権	滞納繰越調定の収入未済額	
		長期貸付金	貸付金のうち、償還期限が1年を超えるもの	
		基金	基金のうち、流動資産に区分されるもの以外のもの	
		徴収不能引当金	貸付金の回収不能見込額 ※過去5年間の平均不納欠損率により計上	
	流動資産	現金預金	現金及び金融機関への預金等	
未収金		基準日における調定額と収入額の差額		
短期貸付金		貸付金のうち、翌年度に償還期限が到来するもの		
基金		財政調整基金、減債基金（満期一括償還方式で発行した特別区債の償還財源とするため積み立てているもの以外）		
棚卸資産		基準日において、販売を目的として貯蔵している物品		

- ①資産の価額は、取得原価を基本として計上する。
- ②償却資産については、原則として定額法により毎年減価償却を行う。ただし、土地、立木竹、美術品、建設仮勘定については、減価償却を行わない。
- ③耐用年数が経過したものについては、備忘価額として1円を計上する。

【負債の部】

固定負債	地方債	償還予定が1年を超える地方債
	退職手当引当金	基準日において在籍する全職員が自己都合により退職すると仮定した場合の退職手当の要支給額
	長期未払金	債務負担行為で確定債務とみなされるもの、及びその他の確定債務のうち返済予定が1年を超えるもの
	その他	上記以外の固定負債
流動負債	1年内償還予定地方債	地方債のうち、1年以内の償還予定額
	未払金	基準日までに支払義務発生の原因が生じその金額が確定しているが、未だにその支払いを終えていないもの
	賞与等引当金	翌会計年度に支払われる予定の賞与のうち、基準日までの期間に対応する期末手当・勤勉手当及び法定福利費
	預り金	基準日において、後日支払うために管理している一時的な預り金
	その他	上記以外の流動負債

【純資産の部】

固定資産等形成分	資産形成のために支出した資源の蓄積であり、固定資産と流動資産の短期貸付金及び基金の合計に対応する額
余剰分（不足分）	費消可能な資源であり、純資産より固定資産等形成分を差し引いた額

(3) 貸借対照表からわかること

令和6年度末現在の一般会計等の資産合計は、2,892億7千万円となっています。資産のうち、固定資産が2,554億7千万円、流動資産が338億円となっています。固定資産のうち、有形固定資産が2,039億2千万円、基金など投資その他の資産が515億4千万円となっています。

有形固定資産は、主なものとして、事業用資産が1,794億4千万円、インフラ資産が231億8千万円となっています。土地等を除く有形固定資産の取得価額は2,220億8千万円、減価償却累計額は1,370億9千万円となっています。資産老朽化比率を表す有形固定資産減価償却率(減価償却累計額/取得価額)は61.7%となっています。

負債合計は357億5千万円となっています。主なものとして、固定負債の地方債と流動負債の1年内償還予定地方債を合わせた地方債現在高が184億4千万円、退職手当引当金が114億円となっています。

資産から負債を差し引いた純資産合計は、2,535億2千万円となっています。

令和5年度と比較しますと、資産の部では、固定資産は、施設整備等の資産の増などにより67億4千万円の増となっています。流動資産は、現金預金の増などにより、8億8千万円の増となっています。

負債の部では、固定負債は、地方債の増加などにより、43億1千万円の増となっています。流動負債は、1年内償還予定地方債などの減により、1億5千万円の減となっています。

この結果、資産合計から負債合計を差し引いた純資産合計額は、5年度と比べて34億5千万円の増となっています。

2. 行政コスト計算書

(1) 行政コスト計算書とは

行政コスト計算書は、一会計期間の費用・収益の取引高を明らかにすることを目的として作成され、地方公共団体の経常的な行政コストを明らかにする役割を果たす計算書です。

行政コスト計算書は、会計年度1年間における行政活動のうち、人件費や物件費、社会保障給付など資産形成を伴わない経常的な行政活動に要する費用(経常費用)と、その行政活動に対する使用料・手数料などの収益(経常収益)とを対比し、経常費用から経常収益を差し引いて純経常行政コストを示しています。また、資産の売却等による臨時損失・臨時利益を加え、純行政コストを示しています。

【様式第2号】

一般会計等行政コスト計算書

自 令和6年4月 1日
至 令和7年3月31日

(単位：百万円)

科目名	金額
経常費用	111,070
業務費用	54,682
人件費	21,366
職員給与費	14,574
賞与等引当金繰入額	1,584
退職手当引当金繰入額	1,910
その他	3,297
物件費等	32,888
物件費	25,732
維持補修費	2,582
減価償却費	4,573
その他	-
その他の業務費用	428
支払利息	88
徴収不能引当金繰入額	146
その他	194
移転費用	56,388
補助金等	11,225
社会保障給付	34,928
他会計への繰出金	8,940
その他	1,295
経常収益	6,362
使用料及び手数料	3,605
その他	2,758
純経常行政コスト	104,707
臨時損失	6
災害復旧事業費	-
資産除売却損	6
投資損失引当金繰入額	-
損失補償等引当金繰入額	-
その他	-
臨時利益	3
資産売却益	3
その他	-
純行政コスト	104,711

(2) 行政コスト計算書の主な用語説明

【経常費用】

業務費用	人件費	職員給与費	給料、職員手当等、共済費、災害補償費
		賞与等引当金 繰入額	当該会計年度において発生した賞与等引当金
		退職手当引当金 繰入額	当該会計年度において発生した退職手当引当金
		その他	議員報酬、議員報酬以外の報酬
	物件費等	物件費	報償費、旅費、交際費、需用費、役務費（火災保険料・自動車損害保険料除く）、使用料及び賃借料、原材料のほか、委託料・備品購入費及び公有財産購入費のうち資産に計上しないもの
		維持補修費	工事請負費のうち維持補修に係る費用、及び需用費の修繕料
		減価償却費	償却資産に係る当該会計年度の減価償却費
		その他	上記以外の物件費等
	その他の業務費用	支払利息	本区が発行している地方債及び一時借入金の利息
		徴収不能引当金 繰入額	当該会計年度において発生した徴収不能引当金
		その他	上記以外のその他の業務費用
	移 転 費 用	補助金等	負担金、補助金及び交付金
		社会保障給付	扶助費
他会計への繰出金		他会計への繰出金	
その他		上記以外の移転費用	

【経常収益】

使用料及び手数料	使用料及び手数料
その他	上記以外の経常収益

【臨時損失】

災害復旧事業費	災害復旧に関する費用
資産除売却損	資産の売却額が帳簿価額を下回る場合の差額、又は除却した資産の除却時の帳簿価額

【臨時利益】

資産売却益	固定資産の売却額が帳簿価額を上回る場合の差額
-------	------------------------

(3) 行政コスト計算書からわかること

行政コスト計算書の1番上に表示されている経常費用は、費用の定義に該当するもののうち、毎会計年度に経常的に発生するものをいいます。経常費用は1,110億7千万円となっています。経常費用は業務費用と移転費用に分類されます。

業務費用は546億8千万円となっています。そのうち人件費が213億7千万円で、業務費用の約39%を占めており、また、物件費等は328億9千万円で約60%を占めています。移転費用は563億9千万円となっています。主なものとして、社会保障給付費の349億3千万円があります。

使用料及び手数料等の経常収益は63億6千万円となっています。経常費用に対する経常収益の割合は約5.7%で、このほかは受益者負担以外の財源、特別区税等の一般財源や国・都支出金等で賄われています。

経常費用から経常収益を差し引いた金額が純経常行政コストとして算出され、1,047億1千万円となっています。

資産除売却損等による臨時損失と、資産売却益による臨時利益を含めた純行政コストは、1,047億1千万円となっています。

令和5年度と比較しますと、純行政コストは、物件費や人件費などの業務費用の増により、55億7千万円の増となっています。

3. 純資産変動計算書

(1) 純資産変動計算書とは

純資産変動計算書は、貸借対照表の純資産（資産から負債を差し引いた額）の会計年度間における増減を示しています。

【様式第3号】

一般会計等純資産変動計算書

自 令和6年4月 1日
至 令和7年3月31日

(単位：百万円)

科目名	合計	固定資産等形成分	
		固定資産等形成分	余剰分（不足分）
前年度末純資産残高	250,065	269,395	△ 19,330
純行政コスト（△）	△ 104,711		△ 104,711
財源	108,119		108,119
税金等	73,121		73,121
国県等補助金	34,997		34,997
本年度差額	3,408		3,408
固定資産等の変動（内部変動）		6,325	△ 6,325
有形固定資産等の増加		11,854	△ 11,854
有形固定資産等の減少		△ 4,580	4,580
貸付金・基金等の増加		11,488	△ 11,488
貸付金・基金等の減少		△ 12,437	12,437
資産評価差額	-	-	
無償所管換等	44	44	
その他	3	-	3
本年度純資産変動額	3,455	6,369	△ 2,914
本年度末純資産残高	253,519	275,764	△ 22,245

(2) 純資産変動計算書の主な用語説明

純行政コスト	行政コスト計算書の純行政コスト	
財源	税収等	特別区税、特別区交付金、地方譲与税等
	国県等補助金	国庫支出金及び都支出金
固定資産等 の変動	有形固定資産等 の増加	有形固定資産及び無形固定資産の形成による保有資産の増加額又は有形固定資産及び無形固定資産の形成のために支出した金額
	有形固定資産等 の減少	有形固定資産及び無形固定資産の減価償却費相当額及び除売却による減少額又は有形固定資産及び無形固定資産の売却収入、除却相当額及び減価償却費相当額
	貸付金・基金等 の増加	貸付金・基金等の形成による保有資産の増加額又は新たな貸付金・基金等のために支出した金額
	貸付金・基金等 の減少	貸付金の償還及び基金の取り崩し等による減少額又は貸付金の償還収入及び基金の取崩収入相当額
資産評価差額	資産の評価益と評価損の差額	
無償所管換等	無償で譲渡または計上した固定資産の評価額、寄附金等	

(3) 純資産変動計算書からわかること

前年度末純資産残高は、2,500億7千万円となっています。

純行政コストは、行政コスト計算書より1,047億1千万円となっています。純行政コストに対して、財源として特別区税等731億2千万円、国・都支出金350億円があることを示しています。寄附等により無償で譲渡または取得した固定資産の評価額等である無償所管換等の4千万円を含めて、本年度末純資産残高は2,535億2千万円となり、前年度末に比べ34億5千万円の増となっています。

4. 資金収支計算書

(1) 資金収支計算書とは

資金収支計算書は、会計年度1年間における行政活動に伴う資金収支の状況を、活動の性質により、「業務活動収支」「投資活動収支」及び「財務活動収支」に区分して示しています。3区分の資金収支の合計を前年度末資金残高へ加えることにより、本年度末資金残高が算出されます。なお、歳計外現金は資金の範囲に含めず、欄外に残高等を表示します。本年度末資金残高に本年度末歳計外現金残高を加えた本年度末現金預金残高は、貸借対照表の資産の部の現金預金と連動します。

(2) 資金収支計算書からわかること

業務活動収支は、経常的な行政活動に伴う人件費や物件費、社会保障給付等の業務支出1,051億4千万円に対して、その財源となる特別区税や国・都支出金、使用料・手数料等の業務収入1,123億4千万円があり、その収支は72億円の黒字となっています。

投資活動収支は、公共施設等整備や基金積立等の投資活動支出208億5千万円に対して、基金取り崩しや貸付金元金回収等の投資活動収入119億5千万円があり、その収支は89億1千万円の赤字となっていますが、これは、区有施設や道路等の公共施設等整備費支出が118億2千万円、公共施設建設基金等の基金積立金支出が69億7千万円なされたことなどによるものです。

財務活動収支は、地方債(特別区債)等の償還による支出や発行による収入等を表し、その収支は24億7千万円の黒字となっています。

これらの3区分の合計に前年度末資金残高79億6千万円を加えた令和6年度の年度末資金残高は87億2千万円となっています。

【様式第4号】

一般会計等資金収支計算書

自 令和6年4月 1日
至 令和7年3月31日

(単位：百万円)

科目名	金額
【業務活動収支】	
業務支出	105,137
業務費用支出	48,749
人件費支出	20,187
物件費等支出	28,314
支払利息支出	88
その他の支出	160
移転費用支出	56,388
補助金等支出	11,225
社会保障給付支出	34,928
他会計への繰出支出	8,940
その他の支出	1,295
業務収入	112,339
税込等収入	73,074
国県等補助金収入	33,093
使用料及び手数料収入	3,604
その他の収入	2,568
臨時支出	-
災害復旧事業費支出	-
その他の支出	-
臨時収入	-
業務活動収支	7,202
【投資活動収支】	
投資活動支出	20,854
公共施設等整備費支出	11,824
基金積立金支出	6,972
投資及び出資金支出	-
貸付金支出	2,058
その他の支出	-
投資活動収入	11,946
国県等補助金収入	1,904
基金取崩収入	7,978
貸付金元金回収収入	2,061
資産売却収入	3
その他の収入	-
投資活動収支	△ 8,908
【財務活動収支】	
財務活動支出	1,955
地方債償還支出	1,944
その他の支出	11
財務活動収入	4,421
地方債発行収入	4,421
その他の収入	-
財務活動収支	2,466
本年度資金収支額	760
前年度末資金残高	7,956
本年度末資金残高	8,716
前年度末歳計外現金残高	3,801
本年度歳計外現金増減額	486
本年度末歳計外現金残高	4,287
本年度末現金預金残高	13,003

Ⅲ 全体財務4表及び連結財務4表

区全体の財政状況を明らかにするため、全体財務4表と連結財務4表を作成しています。

全体財務4表は、「一般会計等」に国民健康保険事業会計、後期高齢者医療会計、介護保険会計、老人保健施設会計を加えて作成しています。

また、連結財務4表は、区及び区と連携協力して行政サービスを実施している関係団体を一つの行政サービス実施主体とみなして、台東区の出資比率が50%以上の法人等、及び台東区が加入する一部事務組合・広域連合を含めて作成しています。なお、一部事務組合・広域連合については、原則として各規約に基づく経費負担割合に応じて比例連結を行っています。

(連結の対象範囲については、55ページ参照)

【様式第1号】

全体貸借対照表

(令和7年3月31日現在)

(単位：百万円)

科目名	金額	科目名	金額
【資産の部】		【負債の部】	
固定資産	257,519	固定負債	31,165
有形固定資産	204,225	地方債等	18,707
事業用資産	179,745	長期未払金	4
土地	98,582	退職手当引当金	11,400
立木竹	6	損失補償等引当金	-
建物	154,962	その他	1,055
建物減価償却累計額	△ 79,956	流動負債	6,268
工作物	5,892	1年内償還予定地方債等	1,288
工作物減価償却累計額	△ 3,013	未払金	65
船舶	-	未払費用	-
船舶減価償却累計額	-	前受金	-
浮標等	-	前受収益	-
浮標等減価償却累計額	-	賞与等引当金	1,655
航空機	-	預り金	3,252
航空機減価償却累計額	-	その他	9
その他	-	負債合計	37,434
その他減価償却累計額	-	【純資産の部】	
建設仮勘定	3,272	固定資産等形成分	277,815
インフラ資産	23,176	余剰分(不足分)	△ 22,304
土地	15,942	他団体出費等分	-
建物	4,370		
建物減価償却累計額	△ 2,357		
工作物	56,869		
工作物減価償却累計額	△ 51,765		
その他	-		
その他減価償却累計額	-		
建設仮勘定	117		
物品	5,439		
物品減価償却累計額	△ 4,135		
無形固定資産	9		
ソフトウェア	9		
その他	-		
投資その他の資産	53,284		
投資及び出資金	10,867		
有価証券	-		
出資金	10,867		
その他	-		
長期延滞債権	1,615		
長期貸付金	17		
基金	41,046		
減債基金	3,519		
その他	37,527		
その他	-		
徴収不能引当金	△ 260		
流動資産	35,425		
現金預金	13,953		
未収金	1,413		
短期貸付金	3		
基金	20,293		
財政調整基金	16,113		
減債基金	4,180		
棚卸資産	51		
その他	-		
徴収不能引当金	△ 287		
繰延資産	-		
資産合計	292,944	純資産合計	255,511
		負債及び純資産合計	292,944

【様式第2号】

全体行政コスト計算書

自 令和6年4月 1日
至 令和7年3月31日

(単位：百万円)

科目名	金額
経常費用	147,756
業務費用	56,999
人件費	22,174
職員給与費	15,213
賞与等引当金繰入額	1,655
退職手当引当金繰入額	1,910
その他	3,395
物件費等	33,688
物件費	26,518
維持補修費	2,591
減価償却費	4,579
その他	-
その他の業務費用	1,137
支払利息	116
徴収不能引当金繰入額	504
その他	518
移転費用	90,757
補助金等	54,399
社会保障給付	34,928
その他	1,430
経常収益	6,484
使用料及び手数料	3,606
その他	2,879
純経常行政コスト	141,272
臨時損失	6
災害復旧事業費	-
資産除売却損	6
損失補償等引当金繰入額	-
その他	-
臨時利益	3
資産売却益	3
その他	-
純行政コスト	141,276

【様式第3号】

全体純資産変動計算書

自 令和6年4月 1日
至 令和7年3月31日

(単位：百万円)

科目名	合計	固定資産等形成分		
		固定資産等形成分	余剰分（不足分）	他団体出資等分
前年度末純資産残高	251,857	271,203	△ 19,346	-
純行政コスト（△）	△ 141,276		△ 141,276	-
財源	144,882		144,882	-
税収等	90,437		90,437	-
国県等補助金	54,445		54,445	-
本年度差額	3,606		3,606	-
固定資産等の変動（内部変動）		6,567	△ 6,567	
有形固定資産等の増加		12,129	△ 12,129	
有形固定資産等の減少		△ 4,585	4,585	
貸付金・基金等の増加		12,645	△ 12,645	
貸付金・基金等の減少		△ 13,622	13,622	
資産評価差額	-	-		
無償所管換等	44	44		
他団体出資等分の増加	-			-
他団体出資等分の減少	-			-
比例連結割合変更に伴う差額	-			-
その他	3		3	
本年度純資産変動額	3,653	6,611	△ 2,958	-
本年度末純資産残高	255,511	277,815	△ 22,304	-

【様式第4号】

全体資金収支計算書

自 令和6年4月 1日
至 令和7年3月31日

(単位：百万円)

科目名	金額
【業務活動収支】	
業務支出	141,451
業務費用支出	50,693
人件費支出	20,991
物件費等支出	29,109
支払利息支出	116
その他の支出	478
移転費用支出	90,757
補助金等支出	54,399
社会保障給付支出	34,928
その他の支出	1,430
業務収入	148,790
税収等収入	89,956
国県等補助金収入	52,541
使用料及び手数料収入	3,605
その他の収入	2,688
臨時支出	-
災害復旧事業費支出	-
その他の支出	-
臨時収入	-
業務活動収支	7,340
【投資活動収支】	
投資活動支出	21,180
公共施設等整備費支出	12,099
基金積立金支出	7,023
投資及び出資金支出	-
貸付金支出	2,058
その他の支出	-
投資活動収入	11,999
国県等補助金収入	1,904
基金取崩収入	8,031
貸付金元金回収収入	2,061
資産売却収入	3
その他の収入	-
投資活動収支	△ 9,181
【財務活動収支】	
財務活動支出	2,046
地方債償還支出	2,035
その他の支出	11
財務活動収入	4,656
地方債発行収入	4,656
その他の収入	-
財務活動収支	2,609
本年度資金収支額	768
前年度末資金残高	8,898
比例連結割合変更に伴う差額	-
本年度末資金残高	9,666
前年度末歳計外現金残高	3,801
本年度歳計外現金増減額	486
本年度末歳計外現金残高	4,287
本年度末現金預金残高	13,953

【様式第1号】

連結貸借対照表

(令和7年3月31日現在)

(単位：百万円)

科目名	金額	科目名	金額
【資産の部】		【負債の部】	
固定資産	272,772	固定負債	33,738
有形固定資産	218,028	地方債等	20,948
事業用資産	193,260	長期未払金	4
土地	103,489	退職手当引当金	11,664
立木竹	43	損失補償等引当金	-
建物	166,650	その他	1,123
建物減価償却累計額	△ 86,535	流動負債	7,482
工作物	13,740	1年内償還予定地方債等	1,457
工作物減価償却累計額	△ 8,208	未払金	878
船舶	-	未払費用	30
船舶減価償却累計額	-	前受金	1
浮標等	-	前受収益	-
浮標等減価償却累計額	-	賞与等引当金	1,692
航空機	-	預り金	3,353
航空機減価償却累計額	-	その他	70
その他	0		
その他減価償却累計額	0	負債合計	41,220
建設仮勘定	4,080	【純資産の部】	
インフラ資産	23,176	固定資産等形成分	294,145
土地	15,942	余剰分(不足分)	△ 21,715
建物	4,370	他団体出費等分	57
建物減価償却累計額	△ 2,357		
工作物	56,869		
工作物減価償却累計額	△ 51,765		
その他	-		
その他減価償却累計額	-		
建設仮勘定	117		
物品	6,085		
物品減価償却累計額	△ 4,493		
無形固定資産	47		
ソフトウェア	42		
その他	4		
投資その他の資産	54,697		
投資及び出資金	10,764		
有価証券	909		
出資金	9,855		
その他	-		
長期延滞債権	1,618		
長期貸付金	17		
基金	42,515		
減債基金	3,519		
その他	38,997		
その他	43		
徴収不能引当金	△ 260		
流動資産	40,936		
現金預金	16,232		
未収金	2,015		
短期貸付金	3		
基金	21,371		
財政調整基金	17,191		
減債基金	4,180		
棚卸資産	72		
その他	1,531		
徴収不能引当金	△ 288		
繰延資産	-	純資産合計	272,487
資産合計	313,707	負債及び純資産合計	313,707

【様式第2号】

連結行政コスト計算書

自 令和6年4月 1日
至 令和7年3月31日

(単位：百万円)

科目名	金額
経常費用	177,669
業務費用	71,433
人件費	25,653
職員給与費	18,288
賞与等引当金繰入額	1,692
退職手当引当金繰入額	1,989
その他	3,684
物件費等	36,929
物件費	28,397
維持補修費	3,310
減価償却費	5,171
その他	51
その他の業務費用	8,850
支払利息	130
徴収不能引当金繰入額	504
その他	8,216
移転費用	106,236
補助金等	69,824
社会保障給付	34,931
その他	1,482
経常収益	17,874
使用料及び手数料	4,003
その他	13,871
純経常行政コスト	159,795
臨時損失	80
災害復旧事業費	-
資産除売却損	24
損失補償等引当金繰入額	-
その他	57
臨時利益	3
資産売却益	3
その他	-
純行政コスト	159,873

【様式第3号】

連結純資産変動計算書

自 令和6年4月 1日
至 令和7年3月31日

(単位：百万円)

科目名	合計	固定資産等形成分		
		固定資産等形成分	余剰分（不足分）	他団体出資等分
前年度末純資産残高	267,171	285,484	△ 18,356	42
純行政コスト（△）	△ 159,873		△ 159,881	8
財源	163,632		163,632	-
税収等	104,078		104,078	-
国県等補助金	59,553		59,553	-
本年度差額	3,759		3,751	8
固定資産等の変動（内部変動）		6,873	△ 6,873	
有形固定資産等の増加		13,020	△ 13,020	
有形固定資産等の減少		△ 5,357	5,357	
貸付金・基金等の増加		13,254	△ 13,254	
貸付金・基金等の減少		△ 14,045	14,045	
資産評価差額	-			
無償所管換等	44	44		
他団体出資等分の増加	-			-
他団体出資等分の減少	-			-
比例連結割合変更に伴う差額	1,485	1,744	△ 265	6
その他	28		28	
本年度純資産変動額	5,317	8,661	△ 3,359	14
本年度末純資産残高	272,487	294,145	△ 21,715	57

【様式第4号】

連結資金収支計算書

自 令和6年4月 1日
至 令和7年3月31日

(単位：百万円)

科目名	金額
【業務活動収支】	
業務支出	170,946
業務費用支出	64,707
人件費支出	24,544
物件費等支出	31,721
支払利息支出	130
その他の支出	8,312
移転費用支出	106,240
補助金等支出	69,824
社会保障給付支出	34,930
その他の支出	1,486
業務収入	178,731
税金等収入	103,598
国県等補助金収入	57,367
使用料及び手数料収入	4,002
その他の収入	13,764
臨時支出	1
災害復旧事業費支出	-
その他の支出	1
臨時収入	-
業務活動収支	7,784
【投資活動収支】	
投資活動支出	25,352
公共施設等整備費支出	12,804
基金積立金支出	7,462
投資及び出資金支出	3,029
貸付金支出	2,058
その他の支出	-
投資活動収入	15,108
国県等補助金収入	2,124
基金取崩収入	8,398
貸付金元金回収収入	2,061
資産売却収入	3
その他の収入	2,521
投資活動収支	△ 10,245
【財務活動収支】	
財務活動支出	2,226
地方債償還支出	2,185
その他の支出	42
財務活動収入	4,971
地方債発行収入	4,970
その他の収入	1
財務活動収支	2,745
本年度資金収支額	283
前年度末資金残高	11,541
比例連結割合変更に伴う差額	41
本年度末資金残高	11,865
前年度末歳計外現金残高	3,807
本年度歳計外現金増減額	560
本年度末歳計外現金残高	4,367
本年度末現金預金残高	16,232

第4部

事務事業別コスト計算

☆各数値は、表示単位未満を四捨五入するなどの処理をしており、表内の数値や他の資料の数値等と一致しない場合があります。

事務事業別コスト計算

令和6年度事務事業別コスト計算は、次のとおりです。

事務事業別コスト計算は、当該年度の決算額をもとに、行政サービスの提供活動に伴って発生したコスト(資源の消費)やその財源を下記の区分けに沿って事務事業別に算出したものです。

1 事務事業別コスト計算の内容

(1) 対象会計

「一般会計」、「特別会計」について計算しています。

(2) 対象事業

令和6年度予算に計上している事務事業を対象としています。

(3) 事務事業別コスト計算の構成

事務事業別コスト計算一覧は「事務事業コスト」、「財源項目」、「指標」、「単位あたりコスト」の4項目で構成しています。

(4) 「事務事業コスト」の区分

経費を性質別に区分しています。

・性質別経費

区 分	経 費 内 容
人にかかるコスト	人件費(職員の従事割合に関する調査(業務量調査)に基づく配賦計算により把握)、退職手当引当金繰入等
物にかかるコスト	物件費、維持補修費
その他のコスト (上記に属さないもの)	扶助費、補助費等、工事請負費(資産形成分)等
総 経 費	上記の合計額

(5) 財源項目の区分

区 分	財 源 内 容
特定財源 受益者負担額(利用者など行政サービスの受益者が負担する特定財源)	分担金及び負担金、使用料、手数料等
その他特定財源(受益者負担額以外の特定財源)	国庫支出金、都支出金、財産収入、諸収入、特別区債等
一 般 財 源 (区 負 担 額)	当該事務事業に投入した一般財源の額

(6) 指標

単位あたりコストを算出するために用いた各事務事業の活動状況の目安を表示しています。

(7) 単位あたりコスト

各事務事業について指標あたり(例えば、教育費の事業であれば児童、生徒1人あたりなど)のコストを算出したものです。

なお、この数値は、円単位で表示しています。

区 分	経 費 内 容
総経費	事務事業コストの「総経費」に対する指数の1単位あたりのコスト 〔例〕資源回収 総経費(615,722千円) ÷ 指標(資源回収量:7,260,976kg) = 85円
区負担	事務事業コストの「区負担額」に対する指数の1単位あたりのコスト 〔例〕資源回収 { 総経費(615,722千円) - 受益者負担額(3,941千円) - その他特定財源(133,357千円) } ÷ 指標(資源回収量:7,260,976kg) = 66円

2 令和6年度事務事業別コスト計算一覧

令和6年度決算数値による計算結果は、次頁以降のとおりです。

なお、コスト計算した事務事業の総数は、1,185事業です。

令和6年度 事務事業別コスト計算一覧

※【国保】国民健康保険事業会計、【後期】後期高齢者医療会計、【介護】介護保険会計、【老施】老人保健施設会計、【病院】病院施設会計、その他は一般会計

単位：千円、%

事務事業名	事務事業コスト			財源項目				指標		単位あたりコスト(円)			
	人にかかるコスト	物にかかるコスト	その他のコスト	総経費(A)	受益者負担額		その他特定財源		一般財源(区負担額)(B)	指標名	指標数値(C)	総経費(A/C)	区負担(B/C)
					額	割合	額	割合					
企画財政部													
企画課													
1 行政経営推進	50,367	1,488	0	51,855	0	0.0	0	0.0	51,855	100.0			
2 職員提案制度	3,912	24	0	3,936	0	0.0	0	0.0	3,936	100.0			
3 総合調整	57,408	1,403	0	58,811	0	0.0	0	0.0	58,811	100.0			
4 企画財政部管理運営	33,741	280	0	34,021	0	0.0	0	0.0	34,021	100.0			
5 フリーアドレスモデル実施	5,868	3,741	0	9,609	0	0.0	0	0.0	9,609	100.0			
6 家計支援特別給付金	29,982	159,294	1,449,890	1,639,166	0	0.0	1,397,063	85.2	242,103	14.8	給付件数	29,328	8,255
7 物価高騰支援助付金	26,120	56,888	891,770	974,778	0	0.0	873,816	89.6	100,962	10.4	給付件数	30,334	3,328
財政課													
8 予算事務	55,012	2,184	100	57,296	0	0.0	0	0.0	57,296	100.0			
9 企画財政部管理運営	58,924	313	0	59,237	0	0.0	0	0.0	59,237	100.0			
10 区債発行等手数料	5,868	1,498	0	7,366	0	0.0	0	0.0	7,366	100.0			
情報政策課													
11 企画財政部管理運営	20,538	563	0	21,101	0	0.0	0	0.0	21,101	100.0			
12 情報化施策の推進	17,338	40,308	2,683	60,329	0	0.0	836	1.4	59,493	98.6			
13 BPR等による業務改善	18,093	21,229	0	39,322	0	0.0	106	0.3	39,216	99.7	RPA運営業務数	51	768,937
14 行政データの利活用推進	20,342	9,973	0	30,315	0	0.0	0	0.0	30,315	100.0	オープンデータ公開件数	773	39,117
15 新たなAI技術の活用検討	5,868	4,400	0	10,268	0	0.0	0	0.0	10,268	100.0	利用回数	20,149	510
16 職員のICTリテラシー向上	7,824	4,983	0	12,807	0	0.0	0	0.0	12,807	100.0	研修受講者数	222	57,689
17 キャッシュレス決済の推進	13,692	19,264	0	32,956	0	0.0	0	0.0	32,956	100.0	窓口での利用件数	31,830	1,035
情報システム課													
18 企画財政部管理運営	21,027	687	0	21,714	0	0.0	0	0.0	21,714	100.0			
19 基幹系業務システム	44,988	544,929	8,857	598,774	0	0.0	6,570	1.1	592,204	98.9	運用システム数	27	22,176,789
20 内部系業務システム	25,428	261,538	0	286,966	27	0.0	1,306	0.5	285,633	99.5	接続施設数	88	3,260,970
21 インターネット接続基盤	16,626	63,613	0	80,239	0	0.0	0	0.0	80,239	100.0	接続施設数	88	911,808
22 財務会計・文書管理システム	9,780	33,475	0	43,255	0	0.0	0	0.0	43,255	100.0	接続施設数	88	491,533
23 電子申請・電子調達システム	5,868	15,804	695	22,367	0	0.0	82	0.4	22,285	99.6	電子調達登録事業者数	14,358	1,552
24 公共施設予約システム	9,780	14,459	0	24,239	0	0.0	0	0.0	24,239	100.0	対象施設数	28	865,683
25 クラウド及びネットワーク基盤	23,472	587,049	0	610,521	0	0.0	11,427	1.9	599,094	98.1	稼働システム数	43	13,932,405
26 情報システムの標準化	26,406	267,529	0	293,935	0	0.0	267,529	91.0	26,406	9.0	標準化対象事務数	18	1,467,014

事業事業名	事務事業コスト			財源項目				指標		単位あたりコスト(円)			
	人にかかるコスト	物にかかるコスト	その他のコスト	総経費(A)	受益者負担額		その他特定財源		一般財源(区負担額)(B)	指標名	指標数値(C)	総経費(A/C)	区負担(B/C)
					額	割合	額	割合					
用地・施設活用担当													
用地・施設活用課													
1 公共施設等マネジメント	20,636	26	147	20,809	0	0.0	0	0.0	20,809	100.0			
2 用地・施設活用担当管理運営	20,049	103	0	20,152	0	0.0	0	0.0	20,152	100.0			
3 台東小島ビル改築	15,648	0	56,367	72,015	0	0.0	0	0.0	72,015	100.0			
清川二丁目プロジェクト推進課													
4 旧東京北部小包集中局跡地活用	19,923	18,683	488	39,094	0	0.0	315	0.8	38,779	99.2			
総務部													
区長室													
1 区長交際費	13,692	2,551	0	16,243	0	0.0	0	0.0	16,243	100.0			
2 総務運営	978	0	0	978	0	0.0	0	0.0	978	100.0			
3 総務部管理運営	15,648	1,949	0	17,597	0	0.0	0	0.0	17,597	100.0			
総務課													
4 総務運営	14,131	7,333	3,258	24,722	0	0.0	557	2.3	24,165	97.7			
5 自動車管理	16,142	7,949	8	24,099	0	0.0	0	0.0	24,099	100.0			
6 文書事務	47,422	38,595	2,640	88,657	0	0.0	7	0.0	88,650	100.0			
7 文書ファイリングシステム管理	6,357	4,224	0	10,581	0	0.0	0	0.0	10,581	100.0			
8 情報公開・個人情報保護制度	30,177	29	0	30,206	269	0.9	0	0.0	29,937	99.1	利用者数	4,508	6,641
9 庁舎維持管理	40,031	314,739	0	354,770	4,298	1.2	1,618	0.5	348,854	98.3			
10 区有施設省電力型照明整備	1,956	0	98,040	99,996	0	0.0	88,000	88.0	11,996	12.0			
11 総合教育会議の運営	978	18	0	996	0	0.0	0	0.0	996	100.0			
12 栄典事務	5,868	3,942	72	9,882	0	0.0	0	0.0	9,882	100.0	被表彰者数	64	154,413
13 外国人学校保護者補助	2,934	0	7,224	10,158	0	0.0	0	0.0	10,158	100.0	交付児童・生徒数	100	101,580
14 多様な集団活動事業の利用支援	978	0	240	1,218	0	0.0	160	13.1	1,058	86.9	交付幼児数	1	1,217,993
15 たいとう音頭普及啓発	293	0	0	293	0	0.0	0	0.0	293	100.0			
16 平和祈念	8,313	4,407	46	12,766	0	0.0	0	0.0	12,766	100.0			
17 特別区人・厚生事務組合	489	0	216,886	217,375	0	0.0	0	0.0	217,375	100.0			
18 特別区協議会	489	5,364	500	6,353	0	0.0	0	0.0	6,353	100.0			
19 特別区長会	489	0	2,300	2,789	0	0.0	0	0.0	2,789	100.0			
20 総務部管理運営	42,543	2,116	0	44,659	3	0.0	898	2.0	43,758	98.0			
21 統計調査運営	7,531	1,102	0	8,633	0	0.0	0	0.0	8,633	100.0			
22 東京都統計調査員確保対策	2,641	73	0	2,714	0	0.0	71	2.6	2,643	97.4	登録調査員数	162	16,753
23 建設工事統計調査	3,599	128	0	3,727	0	0.0	305	8.2	3,422	91.8	基礎対象数	314	11,872
24 学校基本調査	1,956	30	0	1,986	0	0.0	30	1.5	1,956	98.5	基礎校数	58	34,241
25 経済センサス調査区管理	1,369	17	0	1,386	0	0.0	17	1.2	1,369	98.8	調査区数	877	1,561
26 国勢調査調査区設定	8,653	2,201	0	10,854	0	0.0	1,277	11.8	9,577	88.2	調査区数	2,204	4,924

事業事業名	事務事業コスト				財源項目				指標		単位あたりコスト(円)			
	人にかかるコスト	物にかかるコスト	その他のコスト	総経費(A)	受益者負担額		その他特定財源		一般財源(区負担額)		指標名	指標数値(C)	総経費(A/C)	区負担(B/C)
					額	割合	額	割合	額	割合				
27 農林業センサス	3,061	24	0	3,085	0	0.0	145	4.7	2,940	95.3	調査区数	11	280,455	267,262
28 全国家計構造調査	3,383	118	0	3,501	0	0.0	567	16.2	2,934	83.8	調査世帯数	24	145,861	122,249
人事課														
29 東京都職員共済組合負担金	11,736	0	47,165	58,901	0	0.0	0	0.0	58,901	100.0				
30 雇用保険料本人負担分	14,647	0	14,647	14,647	0	0.0	13,669	93.3	978	6.7				
31 職員研修	23,472	12,837	1,477	37,786	0	0.0	71	0.2	37,715	99.8	受講者数	3,877	9,746	9,728
32 職員資格取得等支援	5,868	0	4,423	10,291	0	0.0	0	0.0	10,291	100.0	資格取得及び通信・通所教育助成数	18	571,733	571,733
33 区有施設省電力型照明整備	978	0	4,396	5,374	4,396	81.8	0	0.0	978	18.2				
34 人事事務	400,955	70,406	31,898	503,259	0	0.0	1,742	0.3	501,517	99.7				
35 テレワークの推進	978	7,775	0	8,753	0	0.0	0	0.0	8,753	100.0	テレワークシステムの利用回数	6,026	1,453	1,453
36 給与事務	73,838	184	0	74,022	0	0.0	0	0.0	74,022	100.0				
37 衛生管理	19,305	33,341	178	52,824	0	0.0	0	0.0	52,824	100.0				
38 職員福利厚生	28,362	22,612	23,893	74,867	9,380	12.5	6	0.0	65,481	87.5				
39 総務部管理運営	12,518	114	0	12,632	0	0.0	0	0.0	12,632	100.0				
40 被災自治体への支援	2,064	185	0	2,249	0	0.0	38	1.7	2,211	98.3				
広報課														
41 総務部管理運営	15,648	850	0	16,498	1	0.0	0	0.0	16,497	100.0				
42 広報「たいとう」の発行	31,296	73,592	27	104,915	3,722	3.6	349	0.3	100,844	96.1	発行部数	137,000	766	736
43 声の広報	3,912	2,724	0	6,636	0	0.0	1,106	16.7	5,530	83.3	配布件数	12	553,006	460,839
44 台東区公式ホームページ	14,670	9,564	0	24,234	1,098	4.5	86	0.4	23,050	95.1	掲載ページ数	12,186	1,989	1,892
45 区長への手紙	9,780	64	0	9,844	0	0.0	0	0.0	9,844	100.0	区民の声件数	692	14,225	14,225
46 区長と語る会	8,509	1,087	0	9,596	0	0.0	0	0.0	9,596	100.0	参加者数	291	32,975	32,975
47 区政サポーター	6,846	1,337	0	8,183	0	0.0	0	0.0	8,183	100.0	サポーター数	200	40,916	40,916
48 CATV放送番組制作	28,949	138,759	0	167,708	0	0.0	1,235	0.7	166,473	99.3	制作番組数	221	758,859	753,271
49 「わたしの便利帳」の発行	2,934	2,392	0	5,326	0	0.0	0	0.0	5,326	100.0	発行部数	8,000	666	666
50 たいとうメールマガジン	1,956	383	0	2,339	0	0.0	0	0.0	2,339	100.0	配信件数	339	6,899	6,899
51 広報力向上の推進	11,736	7,370	0	19,106	0	0.0	0	0.0	19,106	100.0	相談件数	73	261,722	261,722
経理課														
52 自動車管理	1,858	4,013	479	6,350	0	0.0	0	0.0	6,350	100.0				
53 総務部管理運営	32,958	286	0	33,244	0	0.0	0	0.0	33,244	100.0				
54 契約事務	49,194	521	0	49,715	1	0.0	0	0.0	49,714	100.0				
55 検査事務	23,472	314	69	23,855	0	0.0	0	0.0	23,855	100.0				
56 財産管理一般	12,084	2,997	1,480	16,561	252	1.5	0	0.0	16,309	98.5				
57 台東小島ビル管理	98	2,006	0	2,104	0	0.0	0	0.0	2,104	100.0				
58 台東区土地開発公社運営	1,467	0	133	1,600	0	0.0	0	0.0	1,600	100.0				

事業事業名	事業コスト				財源項目				指標		単位あたりコスト(円)		
	人にかかるコスト	物にかかるコスト	その他のコスト	総経費(A)	受益者負担額		その他特定財源		一般財源(区負担額)(B)	指標名	指標数値(C)	総経費(A/C)	区負担(B/C)
					額	割合	額	割合					
59 学校跡地等維持管理施設課	7,335	13,060	0	20,395	0	0.0	65	0.3	20,330	99.7			
60 総務部管理運営費	23,472	38	0	23,510	0	0.0	0	0.0	23,510	100.0			
61 営繕事務	218,581	3,215	335	222,131	0	0.0	0	0.0	222,131	100.0	3,553	3,553	
62 区有施設保全	38,142	38,465	0	76,607	0	0.0	0	0.0	76,607	100.0	622,816	622,816	
人権・多様性推進課													
63 男女平等推進プラザ管理運営	13,961	17,263	89	31,313	301	1.0	0	0.0	31,012	99.0	454	454	450
64 人権施策推進	15,777	142	374	16,293	0	0.0	0	0.0	16,293	100.0	177,088	177,088	
65 人権啓発	8,215	1,884	27	10,126	0	0.0	1,339	13.2	8,787	86.8	1,529	1,529	1,326
66 男女共同参画の推進	15,663	6,533	220	22,416	0	0.0	0	0.0	22,416	100.0	1,601,124	1,601,124	
67 はばたき21相談室	28,345	20,145	979	49,469	0	0.0	6,921	14.0	42,548	86.0	18,710	18,710	16,092
68 ワーク・ライフ・バランス推進	4,890	3,950	0	8,840	0	0.0	0	0.0	8,840	100.0	285,173	285,173	
69 多文化共生推進	24,939	3,241	326	28,506	0	0.0	336	1.2	28,170	98.8	254,519	254,519	251,521
70 子供を対象とした日本語学習支援	1,467	2,095	0	3,562	0	0.0	2,084	58.5	1,478	41.5	51,629	51,629	21,426
71 男女平等推進行動計画改定	6,944	4,859	0	11,803	0	0.0	0	0.0	11,803	100.0			
72 男女平等推進プラザ機能強化等改修	4,499	2,093	56,785	63,377	0	0.0	55,000	86.8	8,377	13.2			
73 部落解放同盟東京都連合会台東支部	98	0	217	315	0	0.0	0	0.0	315	100.0			
74 総務部管理運営	13,692	231	33	13,956	0	0.0	0	0.0	13,956	100.0			
危機管理室													
危機・災害対策課													
1 災害対策本部機能の充実	22,787	52,553	1,296	76,636	115	0.2	882	1.2	75,639	98.6			
2 避難行動要支援者対策の推進	7,335	2,467	0	9,802	0	0.0	0	0.0	9,802	100.0	412	23,791	23,791
3 消防団運営	2,934	1,075	381	4,390	0	0.0	80	1.8	4,310	98.2	550	7,981	7,835
4 自主防災組織活動助成	2,445	0	5,148	7,593	0	0.0	0	0.0	7,593	100.0	193	39,341	39,341
5 初期消火体制の強化	4,890	10,799	160	15,849	0	0.0	181	1.1	15,668	98.9	1,263	12,548	12,405
6 防災広場の維持管理	3,912	17,778	0	21,690	0	0.0	0	0.0	21,690	100.0	2	10,845,154	10,845,154
7 防災会議等運営	1,523	5	0	1,528	0	0.0	0	0.0	1,528	100.0			
8 区民の防災力向上	34,738	3,540	1,909	40,187	0	0.0	420	1.0	39,767	99.0	136	295,495	292,407
9 防災意識の啓発	8,802	1,700	55	10,557	0	0.0	0	0.0	10,557	100.0			
10 地域防災計画の推進	1,760	1,997	0	3,757	0	0.0	0	0.0	3,757	100.0			
11 防災警戒待機	7,309	1,513	92	8,914	0	0.0	0	0.0	8,914	100.0			
12 災害見舞金支給	489	0	30	519	0	0.0	0	0.0	519	100.0			
13 防火協会(3団体)	1,467	0	2,040	3,507	0	0.0	0	0.0	3,507	100.0	3	1,168,996	1,168,996

事業事業名	事業コスト				財源項目				指標		単位あたりコスト(円)		
	人にかかるコスト	物にかかるコスト	その他のコスト	総経費(A)	受益者負担額		その他特定財源		一般財源(区負担額)		指標数値(C)	総経費(A/C)	区負担(B/C)
					額	割合	額	割合	額	割合			
14 消防団(3団体)	1,467	0	8,007	9,474	0	0.0	0	0.0	9,474	100.0	3	3,157,996	3,157,996
15 水・食料・生活必需品の備蓄	8,802	410,323	255	419,380	0	0.0	265,069	63.2	154,311	36.8	362,700	1,156	425
16 井戸・備蓄倉庫等の維持管理	9,780	19,292	0	29,072	239	0.8	0	0.0	28,833	99.2	101	287,842	285,479
17 防災行政無線等の維持管理	5,379	30,793	181	36,353	0	0.0	488	1.3	35,865	98.7	219	165,995	163,767
18 帰宅困難者対策の推進	6,846	6,276	0	13,122	0	0.0	0	0.0	13,122	100.0	18	729,013	729,013
19 災害応急対応	974	0	0	974	0	0.0	0	0.0	974	100.0			
20 区有施設省電力型照明整備	489	0	4,910	5,399	0	0.0	0	0.0	5,399	100.0			
21 危機管理室管理運営	26,895	2,050	0	28,945	0	0.0	0	0.0	28,945	100.0			
22 被災自治体への支援	1,237	66	0	1,303	0	0.0	0	0.0	1,303	100.0			
23 災害救助費	1,174	0	10	1,184	0	0.0	0	0.0	1,184	100.0			
生活安全推進課													
24 生活安全啓発	4,645	4,243	0	8,888	0	0.0	0	0.0	8,888	100.0	650	13,673	13,673
25 地域防犯活動支援	3,911	1,417	0	5,328	0	0.0	0	0.0	5,328	100.0	278	19,166	19,166
26 密引き行為等の防止	5,134	51,767	0	56,901	0	0.0	847	1.5	56,054	98.5	256	222,268	218,959
27 「子どもの安全」巡回パトロール	5,130	72,903	0	78,033	0	0.0	1,193	1.5	76,840	98.5	365	213,787	210,519
28 防犯設備設置助成	6,843	202	31,166	38,211	0	0.0	19,523	51.1	18,688	48.9	57	670,359	327,850
29 防犯協会(4団体)	2,445	0	3,400	5,845	0	0.0	0	0.0	5,845	100.0	4	1,461,245	1,461,245
30 危機管理室管理運営	15,892	121	0	16,013	0	0.0	0	0.0	16,013	100.0			
国際・都市交流推進室													
都市交流課													
1 世界文化遺産継承	15,648	8,743	424	24,815	0	0.0	3,388	13.7	21,427	86.3	135	183,816	158,720
2 海外都市交流推進	18,093	11,692	18	29,803	0	0.0	80	0.3	29,723	99.7	55	541,865	540,417
3 国内都市交流推進	20,244	8,380	10	28,634	0	0.0	2,202	7.7	26,432	92.3	102	280,728	259,140
4 ふるさと交流ショップ運営	11,247	5,570	0	16,817	0	0.0	0	0.0	16,817	100.0	31,491	534	534
5 大崎市姉妹都市提携40周年記念	5,868	2,604	40	8,512	0	0.0	0	0.0	8,512	100.0	9	945,734	945,734
6 早慶対校競漕大会運営委員会	978	0	425	1,403	0	0.0	0	0.0	1,403	100.0	30,000	47	47
7 国際・都市交流推進室管理運営	20,049	389	0	20,438	0	0.0	0	0.0	20,438	100.0			
8 とぎめき たいどうフェスタ計画事業推進	15,452	0	60,287	75,739	0	0.0	0	0.0	75,739	100.0	361,000	210	210

事業事業名	事務事業コスト			財源項目				指標		単位あたりコスト(円)			
	人にかかるコスト	物にかかるコスト	その他のコスト	総経費(A)	受益者負担額		その他特定財源		一般財源(区負担額)(B)	指標名	指標数値(C)	総経費(A/C)	区負担(B/C)
					額	割合	額	割合					
区民部													
区民課													
1 区政運営協力	15,843	12,681	0	28,524	0	0.0	0	0.0	28,524	100.0			
2 臨時運行許可事務	978	34	0	1,012	387	38.2	0	0.0	625	61.8	516	1,962	1,212
3 セレモニースタッフの運営	3,912	19,506	0	23,418	8,600	36.7	0	0.0	14,818	63.3	55	425,783	269,420
4 台東区民交通傷害保険	6,629	586	623	7,838	3,217	41.0	0	0.0	4,621	59.0	11,370	689	406
5 NPO等との協働促進	8,802	19,330	168	28,300	0	0.0	97	0.3	28,203	99.7	111	254,954	254,080
6 区民部管理運営	19,560	329	0	19,889	0	0.0	0	0.0	19,889	100.0			
7 区民事務所管理運営	549,033	4,791	0	553,824	3	0.0	0	0.0	553,821	100.0	113,263	4,890	4,890
8 掲示板維持管理	2,934	1,531	0	4,465	3,000	67.2	0	0.0	1,465	32.8	835	5,348	1,755
9 町会活性化支援 自治総合センターコミュニティ 助成	14,572	9,107	2,731	26,410	0	0.0	0	0.0	26,410	100.0	91,210	290	290
10 助成	978	8	2,500	3,486	0	0.0	2,500	71.7	986	28.3	1	3,485,993	985,993
11 町会及び町会連合会助成	2,934	0	91,763	94,697	0	0.0	0	0.0	94,697	100.0	209	453,094	453,094
12 コミュニティ推進	4,792	9,678	0	14,470	0	0.0	0	0.0	14,470	100.0	17	851,176	851,176
13 コミュニティ交流促進	4,303	582	22	4,907	0	0.0	0	0.0	4,907	100.0	619	7,927	7,927
14 指定保養施設の運営	6,846	2,950	0	9,796	0	0.0	0	0.0	9,796	100.0	948	10,334	10,334
15 台東区民会館管理運営	34,219	21,505	53,182	108,906	56,404	51.8	0	0.0	52,502	48.2	16,656	6,539	3,152
16 区民館管理運営	25,428	277,792	45,384	348,604	39,635	11.4	66,743	19.1	242,226	69.5	19,582	17,802	12,370
17 上野桜木会館運営	2,934	7,542	0	10,476	105	1.0	0	0.0	10,371	99.0	1,221	8,580	8,494
18 区有施設省電力型照明整備 金杉区民館下分館大規模改 修	978	0	33,159	34,137	0	0.0	33,000	96.7	1,137	3.3			
19 修	5,868	0	19,800	25,668	0	0.0	19,000	74.0	6,668	26.0			
20 浅草公会堂管理運営	8,802	189,375	0	198,177	1,426	0.7	0	0.0	196,751	99.3	960	206,434	204,949
21 基礎年金等事務 くらしの相談課	81,076	541	0	81,617	0	0.0	53,239	65.2	28,378	34.8	30,779	2,652	922
22 外国人相談	11,244	2,921	619	14,784	0	0.0	0	0.0	14,784	100.0	1,702	8,686	8,686
23 区民相談	11,488	259	170	11,917	0	0.0	0	0.0	11,917	100.0	915	13,023	13,023
24 法律相談	11,488	52	5,818	17,358	0	0.0	0	0.0	17,358	100.0	1,229	14,123	14,123
25 区民部管理運営	15,648	166	0	15,814	0	0.0	0	0.0	15,814	100.0			
26 消費者相談	40,324	213	63	40,600	0	0.0	510	1.3	40,090	98.7	1,818	22,332	22,052
27 消費者生活支援 税務課	12,714	2,365	107	15,186	0	0.0	225	1.5	14,961	98.5	915	16,596	16,350
28 区民部管理運営	28,362	862	187	29,411	0	0.0	0	0.0	29,411	100.0			
29 納税奨励	3,912	582	0	4,494	0	0.0	0	0.0	4,494	100.0			
30 租税教育推進	5,477	653	0	6,130	0	0.0	0	0.0	6,130	100.0	9	681,089	681,089

事業事業名	事業コスト				財源項目				指標		単位あたりコスト(円)		
	人にかかるコスト	物にかかるコスト	その他のコスト	総経費(A)	受益者負担額		その他特定財源		一般財源(区負担額)		指標数値(C)	総経費(A/C)	区負担(B/C)
					額	割合	額	割合	額	割合			
31 上野納税貯蓄組合連合会	489	0	1,000	1,489	0	0.0	0	0.0	1,489	100.0	1,011	1,473	1,473
32 浅草納税貯蓄組合連合会	489	0	800	1,289	0	0.0	0	0.0	1,289	100.0	473	2,725	2,725
33 台東区たばこ販売者協議会	489	0	850	1,339	0	0.0	0	0.0	1,339	100.0	89	15,045	15,045
34 諸税課税事務	24,028	10,332	595	34,955	11,381	32.6	15,228	43.5	8,346	23.9	17,108	2,043	488
35 住民税課税事務	252,127	61,256	12,371	325,754	50	0.0	172,637	53.0	153,067	47.0	134,053	2,430	1,142
36 収納事務	54,499	40,456	155,817	250,772	78	0.0	250,694	100.0	0	0.0	511,356	490	0
収納課													
37 区民部管理運営	40,391	108	0	40,499	0	0.0	0	0.0	40,499	100.0			
38 徴収一元事務	156,870	23,397	26	180,293	0	0.0	26,650	14.8	153,643	85.2	97	1,859,650	1,584,762
戸籍住民サービス課													
39 区民部管理運営	18,582	75	0	18,657	0	0.0	0	0.0	18,657	100.0			
40 戸籍事務	257,635	150,151	25	407,811	57,881	14.2	278	0.1	349,652	85.7	164,142	2,484	2,130
41 人口動態調査事務	15,159	171	0	15,330	0	0.0	171	1.1	15,159	98.9	6,745	2,273	2,247
42 氏名の振り仮名法制化対応	12,714	49,561	0	62,275	0	0.0	44,555	71.5	17,720	28.5	276,553	225	64
43 住民基本台帳事務	193,733	31,128	0	224,861	29,648	13.2	5,282	2.3	189,931	84.5	216,696	1,038	876
44 印鑑登録・証明事務	51,736	932	0	52,668	10,188	19.3	2	0.0	42,478	80.7	43,621	1,207	974
45 移動人口調査	4,890	431	0	5,321	0	0.0	431	8.1	4,890	91.9	52,206	102	94
46 個人番号カード事務	86,074	18,687	0	104,761	0	0.0	58,426	55.8	46,335	44.2	21,842	4,796	2,121
47 コンビニ交付 子育て・若者支援課	3,423	11,464	7,185	22,072	18,341	83.1	0	0.0	3,731	16.9	72,821	303	51
48 区民部管理運営	32,274	566	0	32,840	0	0.0	0	0.0	32,840	100.0			
49 青少年委員	9,420	1,000	0	10,420	0	0.0	0	0.0	10,420	100.0	240	43,417	43,417
50 青少年問題協議会運営	4,056	2,222	1,180	7,458	0	0.0	0	0.0	7,458	100.0	2,000	3,729	3,729
51 青少年地区活動推進	2,934	89	5,971	8,994	0	0.0	0	0.0	8,994	100.0	220	40,880	40,880
52 二十歳の集いと新成人啓発	8,802	2,852	30	11,684	0	0.0	0	0.0	11,684	100.0	803	14,551	14,551
53 青少年フェスティバル	8,313	5,017	0	13,330	0	0.0	0	0.0	13,330	100.0	277	48,123	48,123
54 台東区善行青少年の表彰	3,423	242	0	3,665	0	0.0	0	0.0	3,665	100.0	30	122,171	122,171
55 若者官成支援推進 (仮称)北上野二丁目福祉施設 整備	10,758	3,107	0	13,865	0	0.0	1,553	11.2	12,312	88.8	46	301,404	267,643
56 児童扶養手当	39,120	92,503	114	131,737	0	0.0	82,000	62.2	49,737	37.8			
57 児童扶養手当	9,291	790	363,200	373,281	0	0.0	122,217	32.7	251,064	67.3	931	400,947	269,672
58 特別児童扶養手当	2,445	40	0	2,485	0	0.0	40	1.6	2,445	98.4	140	17,747	17,464

事業事業名	事業コスト				事業項目				指標		単位あたりコスト(円)			
	人にかかるコスト	物にかかるコスト	その他のコスト	総経費(A)	受益者負担額		その他特定財源		一般財源(区負担額)		指標名	指標数値(C)	総経費(A/C)	区負担(B/C)
					額	割合	額	割合	額	割合				
59 児童育成手当	5,868	477	247,032	253,377	0	0.0	365	0.1	253,012	99.9	受給児童件数	18,153	13,958	13,938
60 児童手当	31,351	28,813	2,145,665	2,205,829	0	0.0	1,926,675	87.3	279,154	12.7	受給児童件数	192,687	11,448	1,449
61 台東区次世代育成支援地域協 議会運営	3,423	66	472	3,961	0	0.0	0	0.0	3,961	100.0	協議会開催回数	4	990,259	990,259
62 にぎやか家庭応援プラン	1,956	9,066	0	11,022	0	0.0	0	0.0	11,022	100.0	支給件数	298	36,987	36,987
63 子ども医療費助成	12,714	28,410	860,266	901,390	0	0.0	101,755	11.3	799,635	88.7	助成件数	383,703	2,349	2,084
64 弱視等治療用眼鏡助成	978	4	112	1,094	0	0.0	0	0.0	1,094	100.0	更新・修理件数	7	156,229	156,229
65 入院助産	1,467	0	1,148	2,615	0	0.0	861	32.9	1,754	67.1	助成件数	2	1,307,664	877,092
66 子育てアセスメント	7,201	118	0	7,319	0	0.0	4,468	61.0	2,851	39.0	相談件数	338	21,653	8,434
67 子供育成活動支援	3,423	49	8,460	11,932	0	0.0	6,839	57.3	5,093	42.7	助成件数	10	1,193,276	509,376
68 多胎児家庭支援	1,467	893	0	2,360	0	0.0	799	33.9	1,561	66.1	支給世帯数	45	52,442	34,687
69 奨学給付金	1,956	35	7,920	9,911	0	0.0	108	1.1	9,803	98.9	支給件数	115	86,181	85,244
70 次世代育成支援計画策定 母子及び父子福祉資金貸付事 務	8,802	10,012	0	18,814	0	0.0	0	0.0	18,814	100.0				
71 ひとり親家庭ホームヘルプサ ービス	9,291	308	0	9,599	0	0.0	8,356	87.1	1,243	12.9	貸付件数	55	174,526	22,605
72 ひとり親家庭等医療費助成	2,445	490	0	2,935	0	0.0	14	0.5	2,921	99.5	利用時間数	200	14,676	14,608
73 交通費児童等レクリエーシ ョン	6,846	1,080	40,782	48,708	0	0.0	168	0.3	48,540	99.7	助成件数	14,657	3,323	3,312
74 母子福祉協議会助成	2,934	635	0	3,569	0	0.0	300	8.4	3,269	91.6	参加者数	56	63,734	58,383
75 自立支援教育訓練給付	2,934	0	198	3,132	0	0.0	0	0.0	3,132	100.0	会員数	68	46,059	46,059
76 高等職業訓練促進	978	0	1,215	2,193	0	0.0	911	41.5	1,282	58.5	給付件数	2	1,096,653	641,153
77 自立支援プログラム策定	1,956	0	10,046	12,002	0	0.0	6,744	56.2	5,258	43.8	給付件数	6	2,000,331	876,331
78 養育費受け取り支援	10,473	44	0	10,517	0	0.0	2,765	26.3	7,752	73.7	プログラム策定件 数	102	103,111	76,003
79 母子生活支援施設	3,912	65	405	4,382	0	0.0	313	7.1	4,069	92.9	給付件数	13	337,126	313,049
80 区民部管理運営	5,379	64,724	9,429	79,532	61	0.1	35,482	44.6	43,989	55.3	入所世帯数	94	846,084	467,965
子ども家庭支援センター	24,448	321	0	24,769	0	0.0	0	0.0	24,769	100.0				
81 フアミリー・サポート・センタ ー運営	3,912	18,762	277	22,951	0	0.0	13,413	58.4	9,538	41.6	援助活動件数	4,196	5,470	2,273
82 日本堤子ども家庭支援セン ター	60,176	10,072	19,446	89,694	0	0.0	26,141	29.1	63,553	70.9	利用者数	15,205	5,899	4,180
83 台東区子ども家庭支援センタ ー	49,051	5,636	614	55,301	0	0.0	5,674	10.3	49,627	89.7	利用者数	12,725	4,346	3,900
84 寿子子ども家庭支援センタ ー	3,420	36,279	0	39,699	0	0.0	8,469	21.3	31,230	78.7	利用者数	25,166	1,577	1,241
85 谷中子ども家庭支援センタ ー	5,376	29,366	0	34,742	0	0.0	7,006	20.2	27,736	79.8	利用者数	3,613	9,616	7,677
86 区有施設省電力型照明整備	1,956	0	14,651	16,607	0	0.0	0	0.0	16,607	100.0				
87 子育て短期支援	19,071	35,720	0	54,791	138	0.3	9,674	17.7	44,979	82.0	利用日数	691	79,292	65,093
88 いっとき保育	3,912	50,665	72	54,649	8,093	14.8	6,470	11.8	40,086	73.4	利用時間数	19,548	2,796	2,051
89 養育支援ヘルパー	7,824	1,242	0	9,066	0	0.0	826	9.1	8,240	90.9	利用回数	366	24,771	22,514

事業事業名	事業コスト				事業項目				指標		単位あたりコスト(円)		
	人にかかるコスト	物にかかるコスト	その他のコスト	総経費(A)	受益者負担額		その他特定財源		一般財源(区負担額)(B)	指標名	指標数値(C)	総経費(A/C)	区負担(B/C)
					額	割合	額	割合					
91 要保護児童支援ネットワーク ペビュンタワーによる一時預かり 利用支援	185,543	15,019	2,091	202,653	0	0.0	39,314	19.4	163,339	80.6	863	234,824	189,269
92 ヤングケアラー支援	10,758	231	92,550	103,539	0	0.0	92,550	89.4	10,989	10.6	40,479	2,558	271
93 ヤングケアラー支援	3,912	233	32	4,177	0	0.0	21	0.5	4,156	99.5			
94 こども家庭相談支援	20,908	8,359	0	29,267	0	0.0	17,535	59.9	11,732	40.1			
文化産業観光部													
文化振興課													
1 文化産業観光部管理運営	26,895	800	500	28,195	0	0.0	0	0.0	28,195	100.0			
2 台東区芸術文化財団運営	5,868	4,157	297,964	307,989	0	0.0	0	0.0	307,989	100.0	30	10,266,315	10,266,315
3 したまち台東芸術文化連絡会	4,890	359	0	5,249	0	0.0	0	0.0	5,249	100.0	78	67,292	67,292
4 台東区区賞	6,846	8,816	3,600	19,262	0	0.0	4,713	24.5	14,549	75.5	190	101,380	76,575
5 芸術・芸能支援育成	7,335	338	2,613	10,286	0	0.0	0	0.0	10,286	100.0	4	2,571,565	2,571,565
6 たなか舞台芸術スタジオ	4,890	12,016	10,944	27,850	6,833	24.5	9,000	32.3	12,017	43.1	530	52,547	22,673
7 東京藝術大学との連携	3,912	2,861	0	6,773	0	0.0	0	0.0	6,773	100.0	9	752,499	752,499
8 文化芸術情報発信	3,912	2,122	0	6,034	0	0.0	0	0.0	6,034	100.0	456,220	13	13
9 上野の山文化ゾーンフェスティ バル	6,846	3,323	0	10,169	0	0.0	430	4.2	9,739	95.8	2,421	4,200	4,023
10 第九公演	3,912	0	2,200	6,112	0	0.0	0	0.0	6,112	100.0	942	6,488	6,488
11 上野「文化の杜」新構想推進	978	0	600	1,578	0	0.0	0	0.0	1,578	100.0			
12 江戸まちたいとう芸祭	21,027	0	24,362	45,389	0	0.0	9,211	20.3	36,178	79.7			
13 障害者アーツ	6,846	3,854	0	10,700	0	0.0	1,565	14.6	9,135	85.4	2	5,350,011	4,567,511
14 江戸・たいとう学	3,912	6,186	932	11,030	0	0.0	0	0.0	11,030	100.0	4,000	2,757	2,757
15 江戸に親しむ 大河ドラマ「べらぼう」活用推 進	10,758	988	305	12,051	0	0.0	0	0.0	12,051	100.0	1,075	11,210	11,210
16 区有施設省電力型照明整備	51,638	26,340	232,726	310,704	0	0.0	10,000	3.2	300,704	96.8			
17 (仮称)朝倉響子生誕100年展 したまちミュージアム管理運営	1,956	0	11,006	12,962	0	0.0	10,000	77.1	2,962	22.9			
18 したまちミュージアム管理運営	2,934	8,804	0	11,738	0	0.0	0	0.0	11,738	100.0			
19 したまちミュージアム管理運営	1,956	25,869	5,445	33,270	1,363	4.1	13,377	40.2	18,530	55.7	5,278	6,304	3,511
20 したまちミュージアム管理運営	7,628	492,790	96,081	596,499	0	0.0	527,238	88.4	69,261	11.6			
21 一葉記念館管理運営	3,423	18,701	11,178	33,302	1,861	5.6	11,409	34.3	20,032	60.2	7,563	4,403	2,649
22 朝倉彫塑館管理運営	3,423	39,715	24	43,162	18,917	43.8	7,830	18.1	16,415	38.0	44,762	964	367
23 旧東京音楽学校奏楽堂管理運 営	3,423	42,552	0	45,975	11,785	25.6	12,390	26.9	21,800	47.4	17,518	2,624	1,244
24 書道博物館管理運営	2,934	35,145	0	38,079	5,664	14.9	14,062	36.9	18,353	48.2	15,479	2,460	1,186
25 区有施設省電力型照明整備	1,467	7,187	17,042	25,696	0	0.0	16,000	62.3	9,696	37.7			

事業事業名	事業コスト				事業費(A)				事業コスト				事業費(B)				事業費(C)				単位あたりコスト(円)				
	人にかかるコスト	物にかかるコスト	その他のコスト	総経費	受益者負担額		その他特定財源		一般財源(区負担額)		指標名	指標数値(C)	総経費(A/C)	区負担(B/C)	受益者負担額		その他特定財源		一般財源(区負担額)		指標名	指標数値(C)	総経費(A/C)	区負担(B/C)	
					額	割合	額	割合	額	割合					額	割合	額	割合	額	割合					
観光課																									
26 文化産業観光部管理運営	20,049	393	170	20,612	0	0.0	0	0.0	20,612	100.0															
27 観光振興施策の推進	6,846	12	66	6,924	0	0.0	0	0.0	6,924	100.0	会議開催数	1	6,923,677	6,923,677											
28 観光統計・マーケティング調査の実施	9,780	6,534	330	16,644	0	0.0	0	0.0	16,644	100.0															
29 浅草文化観光センター運営	46,433	134,272	7,491	188,196	8,526	4.5	50,350	26.8	129,320	68.7	来館者数	1,457,429	129	89											
30 観光プロモーションの推進	18,582	10,376	1,835	30,793	0	0.0	0	0.0	30,793	100.0	プロモーション参加回数	20	1,539,658	1,539,658											
31 観光宣伝印刷物作成	6,357	13,452	40	19,849	937	4.7	2,228	11.2	16,684	84.1	印刷物作成数	527,150	38	32											
32 台東区観光ウェブサイトをSNSによる多言語観光情報発信	3,423	19,790	0	23,213	54	0.2	7,996	34.5	15,163	65.3	WEBサイトページビュー数	680,695	34	22											
33 食の多様性に対応した受入環境整備	4,890	5,366	0	10,256	0	0.0	0	0.0	10,256	100.0	記事発信回数	360	28,489	28,489											
34 フィルム・コミッション	1,956	23,767	0	25,723	0	0.0	0	0.0	25,723	100.0	支援作品数	404	63,670	63,670											
35 インフォメーションボード旅行者から選ばれる観光地づくり	3,423	19,626	849	23,898	0	0.0	6,548	27.4	17,350	72.6	設置数	303	78,870	57,260											
36 講習会・研修会参加者数	5,868	476	0	6,344	0	0.0	227	3.6	6,117	96.4	講習会・研修会参加者数	60	105,733	101,956											
37 講習会参加者数	2,934	363	115	3,412	0	0.0	165	4.8	3,247	95.2	講習会参加者数	17	200,705	190,999											
38 持続可能な観光推進	5,868	55,838	16	61,722	0	0.0	36,956	59.9	24,766	40.1	住民の観光客受入好意度(%)	91	679,012	272,451											
39 観光ボランティア	6,835	4,714	4,070	15,619	0	0.0	0	0.0	15,619	100.0	利用者数	102,652	152	152											
40 たいとう観光大使	1,956	0	0	1,956	0	0.0	0	0.0	1,956	100.0	たいとう観光大使人数	19	102,947	102,947											
41 流鏝馬	8,311	22,392	0	30,703	2,486	8.1	451	1.5	27,766	90.4	入場者数	20,000	1,535	1,388											
42 スターの手型顕彰	3,911	4,003	0	7,914	30	0.4	0	0.0	7,884	99.6	手型設置数	5	1,582,679	1,576,679											
43 隅田川花火大会	26,399	459	59,667	86,525	0	0.0	0	0.0	86,525	100.0	観客数	910,000	95	95											
44 上野浮世絵行燈	1,956	2,522	13	4,491	0	0.0	0	0.0	4,491	100.0	浮世絵行燈設置数	203	22,125	22,125											
45 大河ドラマ「べらぼう」活用推進	5,868	4,291	0	10,159	0	0.0	0	0.0	10,159	100.0															
46 区有施設省電力型照明整備	489	0	49,121	49,610	0	0.0	0	0.0	49,610	100.0															
47 観光関連産業団体助成	3,423	0	660	4,083	0	0.0	0	0.0	4,083	100.0	助成団体数	2	2,041,487	2,041,487											
48 観光団体等観光振興事業助成	14,669	0	50,296	64,965	0	0.0	0	0.0	64,965	100.0	助成金交付決定件数	11	5,905,890	5,905,890											
産業振興担当																									
産業振興課																									
1 家内副業相談	5,379	14	0	5,393	0	0.0	0	0.0	5,393	100.0	あっ旋人数	43	125,424	125,424											
2 雇用・就業支援	11,467	776	147	12,390	0	0.0	0	0.0	12,390	100.0	雇用・就業相談件数	155	79,937	79,937											
3 花川戸一丁目施設維持管理	5,868	23,520	21,435	50,823	40,934	80.5	0	0.0	9,889	19.5															
4 産業振興担当管理運営	36,675	1,151	0	37,826	0	0.0	0	0.0	37,826	100.0															
5 産業振興施策の推進	3,912	43	520	4,475	0	0.0	0	0.0	4,475	100.0															

事業事業名	事業コスト				財源項目				指標		単位あたりコスト(円)		
	人にかかるコスト	物にかかるコスト	その他のコスト	総経費(A)	受益者負担額		その他特定財源		一般財源(区負担額)	指標名	指標数値(C)	総経費(A/C)	区負担(B/C)
					額	割合	額	割合					
6 産業情報の発信	978	977	0	1,955	40	2.0	0	0.0	1,915	98.0	84,000	23	23
7 台東区産業フェア	9,780	23	37,477	47,280	0	0.0	16,997	35.9	30,283	64.1	64	738,740	473,161
8 海外プロモーション推進 中小企業グループ地域力向上 支援	6,846	23,691	2,482	33,019	0	0.0	9,901	30.0	23,118	70.0	15	2,201,270	1,541,204
9 江戸まち食通マーケット	2,934	1	1,030	3,965	0	0.0	0	0.0	3,965	100.0	1	3,964,578	3,964,578
10 ふるさと納税	1,956	1,526	0	3,482	0	0.0	0	0.0	3,482	100.0	5	696,432	696,432
11 (仮称)産業振興計画策定	5,379	173,561	111	179,051	0	0.0	0	0.0	179,051	100.0	8,393	21,333	21,333
12 台東区産業振興事業運営	9,780	13,107	0	22,887	0	0.0	0	0.0	22,887	100.0			
13 経営相談	1,956	0	62,392	64,348	0	0.0	0	0.0	64,348	100.0	3,391	18,976	18,976
14 企業・人材育成支援	978	0	41,620	42,598	0	0.0	667	1.6	41,931	98.4	4,348	9,797	9,644
15 活性化計画策定支援	978	0	27,821	28,799	0	0.0	10,519	36.5	18,280	63.5	184	156,516	99,347
16 イベント・サービス向上支援	1,467	0	1,032	2,499	0	0.0	516	20.6	1,983	79.4	1	2,498,989	1,982,989
17 魅力ある商店街育成支援	3,912	388	30,453	34,753	0	0.0	13,300	38.3	21,453	61.7	10	3,475,323	2,145,323
18 商店街外国人観光客おもてなし支援	16,137	0	280,667	296,804	0	0.0	162,494	54.7	134,310	45.3	90	3,297,821	1,492,332
19 安全・安心対応型商店街活性化支援	1,956	0	19,084	21,040	0	0.0	11,351	53.9	9,689	46.1	3	7,013,328	3,229,662
20 商店街個性化アドバイザー	2,445	0	7,399	9,844	0	0.0	2,650	26.9	7,194	73.1	5	1,968,796	1,438,796
21 商店街個性化アドバイザー	1,467	0	601	2,068	0	0.0	0	0.0	2,068	100.0	1	2,067,989	2,067,989
22 商店街個性化アドバイザー	2,934	2,300	0	5,234	0	0.0	1,650	31.5	3,584	68.5	41	127,658	87,414
23 商店街個性化アドバイザー	1,956	3,579	0	5,535	0	0.0	9	0.2	5,526	99.8	2	2,767,473	2,763,213
24 商店街空き店舗活用支援	3,423	1	5,448	8,872	0	0.0	0	0.0	8,872	100.0	16	554,473	554,473
25 街路灯等電料補助	3,912	0	24,449	28,361	0	0.0	879	3.1	27,482	96.9	76	373,177	361,611
26 商店街共同売出し事業支援	1,467	0	4,700	6,167	0	0.0	0	0.0	6,167	100.0	14	440,499	440,499
27 法人商店街連合会支援	3,912	54	425	4,391	0	0.0	3	0.1	4,388	99.9	19	231,104	230,937
28 フアッションザッカフェア	9,291	44	28,722	38,057	0	0.0	12,829	33.7	25,228	66.3	2,336	16,291	10,799
29 ものづくりのまちPR事業助成	2,934	0	1,114	4,048	0	0.0	0	0.0	4,048	100.0	2	2,023,989	2,023,989
30 自社ブランド販売支援	4,108	2,974	0	7,082	250	3.5	0	0.0	6,832	96.5	69	102,633	99,010
31 中小企業団体の人づくり支援	489	0	54	543	0	0.0	0	0.0	543	100.0	3	181,125	181,125
32 伝統工芸産業の振興	8,802	28,097	0	36,899	0	0.0	10,632	28.8	26,267	71.2	49,873	740	527
33 見本市助成	2,934	0	7,289	10,223	0	0.0	0	0.0	10,223	100.0	6	1,703,830	1,703,830
34 中小企業団体地域活性化推進 アライナー・クリエイター等 着支援	2,934	0	3,360	6,294	0	0.0	0	0.0	6,294	100.0	119,407	53	53
35 技能者顕彰・育成	4,401	1	7,978	12,380	0	0.0	0	0.0	12,380	100.0	20	618,976	618,976
36 技能者顕彰・育成	3,912	401	28	4,341	0	0.0	0	0.0	4,341	100.0	6	723,576	723,576

事業事業名	事業コスト				事業項目				指標		単位あたりコスト(円)		
	人にかかるコスト	物にかかるコスト	その他のコスト	総経費(A)	受益者負担額		その他特定財源		一般財源(区負担額)(B)	指標名	指標数値(C)	総経費(A/C)	区負担(B/C)
					額	割合	額	割合					
37 大河ドラマ「べらぼう」活用推進	8,313	14,933	16,784	40,030	0	0.0	14,887	37.2	25,143	62.8			
38 台東デザインナーズビレッジ運営	5,868	25,629	10,795	42,292	26,070	61.6	9,000	21.3	7,222	17.1	19	2,225,914	380,138
39 産業研修センター管理運営	2,934	22,336	35,435	60,705	0	0.0	39,246	64.7	21,459	35.3	9	6,744,994	2,384,327
40 預託金	0	0	1,800,000	1,800,000	0	0.0	1,800,000	100.0	0	0.0			
41 利子及び信用保証料補助	0	0	665,058	665,058	0	0.0	21,839	3.3	643,219	96.7	9,376	70,932	68,603
42 中小企業融資事務	49,417	6,794	52	56,263	0	0.0	0	0.0	56,263	100.0	1,452	38,749	38,749
43 産学公交流推進等	4,401	114	2,632	7,147	0	0.0	0	0.0	7,147	100.0	31	230,543	230,543
44 入谷一丁目商業施設維持管理	978	3,222	9,483	13,683	12,705	92.9	0	0.0	978	7.1			
45 区有施設省電力型照明整備	0	0	8,847	8,847	0	0.0	8,000	90.4	847	9.6			
46 商店街連合会	3,912	0	4,991	8,903	0	0.0	0	0.0	8,903	100.0	43	207,046	207,046
47 東京都製靴工業協同組合	2,445	0	655	3,100	0	0.0	0	0.0	3,100	100.0	84	36,902	36,902
福祉部													
福祉課													
1 応急福祉資金貸付	3,423	3	98	3,524	0	0.0	101	2.9	3,423	97.1	48	73,414	71,312
2 保健福祉修学資金等貸付	3,912	12	3,089	7,013	0	0.0	1,371	19.5	5,642	80.5	2	3,506,537	2,820,852
3 民生委員・児童委員	6,357	583	24,543	31,483	0	0.0	22,324	70.9	9,159	29.1	22,520	1,398	407
4 行旅死亡人等取扱事務	3,912	2,956	0	6,868	3,602	52.4	934	13.6	2,332	34.0	36	190,791	64,788
5 原爆被爆者見舞金支給	978	3	210	1,191	0	0.0	0	0.0	1,191	100.0	21	56,723	56,723
6 社会福祉事業団運営(本部)	4,890	354	215,737	220,981	264	0.1	0	0.0	220,717	99.9	14	15,784,377	15,765,552
7 社会福祉協議会運営	6,846	4,097	131,022	141,965	21	0.0	10,980	7.7	130,964	92.3	30	4,732,177	4,365,464
8 福祉ボランティア育成・活動支援	1,467	4,536	37,013	43,016	0	0.0	16,740	38.9	26,276	61.1	4,461	9,643	5,890
9 進学支援貸付事務	978	6,966	0	7,944	0	0.0	6,966	87.7	978	12.3	156	50,923	6,269
10 福祉大会	2,934	488	27	3,449	0	0.0	0	0.0	3,449	100.0	61	56,535	56,535
11 福祉のまちづくり推進	4,890	3,748	0	8,638	0	0.0	1,873	21.7	6,765	78.3	1,530	5,646	4,422
12 福祉のまちづくり整備助成	1,467	0	0	1,467	0	0.0	0	0.0	1,467	100.0			
13 成年後見制度利用支援	1,467	39	1,075	2,581	7	0.3	495	19.2	2,079	80.5	6	430,305	346,619
14 中国残留邦人等生活支援	5,478	39	6,737	12,254	0	0.0	5,649	46.1	6,605	53.9	274	44,722	24,107
15 特別永住者等特別給付金	2,934	0	80	3,014	0	0.0	0	0.0	3,014	100.0	1	3,014,221	3,014,221
16 社会福祉法人の認可及び福祉サービス指導検査等事務	51,345	502	0	51,847	0	0.0	0	0.0	51,847	100.0	33	1,571,112	1,571,112
17 台東区保護司会	2,934	0	850	3,784	0	0.0	0	0.0	3,784	100.0	66	57,333	57,333
18 台東区民生委員・児童委員協議会	4,890	0	1,700	6,590	0	0.0	1,700	25.8	4,890	74.2	199	33,115	24,573
19 台東区戦没者遺族会	978	0	340	1,318	0	0.0	0	0.0	1,318	100.0	85	15,506	15,506

事業事業名	事業コスト				財源項目				指標		単位あたりコスト(円)		
	人にかかるコスト	物にかかるコスト	その他のコスト	総経費(A)	受益者負担額		その他特定財源		一般財源(区負担額)		指標数値(C)	総経費(A/C)	区負担(B/C)
					額	割合	額	割合	額	割合			
20 東京都柔道整復師会台東支部	1,760	0	128	1,888	0	0.0	0	0.0	1,888	100.0	100	18,884	18,884
21 福祉部管理運営	46,650	513	23	47,186	0	0.0	12	0.0	47,174	100.0			
22 公衆浴場設備改善等助成	1,956	5	16,400	18,361	0	0.0	0	0.0	18,361	100.0	30	612,042	612,042
23 公衆浴場組合事業助成	978	0	510	1,488	0	0.0	0	0.0	1,488	100.0	20	74,400	74,400
24 公衆浴場における緊急無料受入	2,934	1,142	0	4,076	0	0.0	0	0.0	4,076	100.0	2,095	1,946	1,946
25 (介護)高齢者成年後見制度利用支援	3,716	585	6,729	11,030	445	4.0	6,869	62.3	3,716	33.7	54	204,268	68,822
高齢福祉課													
26 (仮称)竜泉二丁目福祉施設開設準備	4,597	0	269,899	274,496	0	0.0	0	0.0	274,496	100.0	1	274,495,565	274,495,565
27 社会福祉事業団職員寮管理運営	2,934	4,626	77	7,637	4,703	61.6	0	0.0	2,934	38.4	10	763,743	293,398
28 寝たきり高齢者介護慰労	1,956	1,172	0	3,128	0	0.0	0	0.0	3,128	100.0	231	13,542	13,542
29 高齢者保健福祉計画及び介護保険事業計画推進	2,934	26	236	3,196	0	0.0	0	0.0	3,196	100.0	2	1,597,970	1,597,970
30 福祉部管理運営	24,450	1,177	110	25,737	0	0.0	0	0.0	25,737	100.0			
31 高齢者自立支援用具給付	4,890	279	12,680	17,849	0	0.0	6,408	35.9	11,441	64.1	3,089	5,779	3,704
32 高齢者ふれあい入浴	10,562	119,627	0	130,189	0	0.0	0	0.0	130,189	100.0	11,808	11,026	11,026
33 マッサージサービス	1,956	1,964	0	3,920	0	0.0	0	0.0	3,920	100.0	1,978	1,982	1,982
34 老人福祉電話貸与	978	2,020	0	2,998	0	0.0	35	1.2	2,963	98.8	60	49,963	49,379
35 老人専用電話助成	978	3	2,003	2,984	0	0.0	0	0.0	2,984	100.0	82	36,387	36,387
36 住宅改修給付	8,802	19	5,338	14,159	0	0.0	2,670	18.9	11,489	81.1	28	505,695	410,338
37 家具転倒防止器具取付	1,956	1,594	0	3,550	0	0.0	797	22.5	2,753	77.5	51	69,613	53,986
38 友愛訪問	5,868	295	2,464	8,627	0	0.0	1,268	14.7	7,359	85.3	57	151,347	129,101
39 緊急通報システム	2,934	6,730	0	9,664	0	0.0	3,621	37.5	6,043	62.5	159	60,778	38,004
40 高齢者火災安全システム	978	145	0	1,123	3	0.3	10	0.9	1,110	98.8	19	59,118	58,420
41 寝具乾燥消毒	978	983	0	1,961	0	0.0	0	0.0	1,961	100.0	173	11,335	11,335
42 紙おむつ支給	12,842	4,157	188,675	205,674	0	0.0	0	0.0	205,674	100.0	4,926	41,753	41,753
43 高齢者移送サービス	1,956	3,712	0	5,668	0	0.0	0	0.0	5,668	100.0	2,573	2,203	2,203
44 シルバー人材センター振興	2,934	12,640	76,247	91,821	0	0.0	16,797	18.3	75,024	81.7	942	97,475	79,644
45 老人福祉センター	1,271	54,775	0	56,046	126	0.2	6,545	11.7	49,375	88.1	15,112	3,709	3,267
46 老人福祉館	1,174	36,146	0	37,320	51	0.1	144	0.4	37,125	99.5	29,467	1,266	1,266
47 特別養護老人ホーム「浅草」	2,934	85,296	0	88,230	0	0.0	264	0.3	87,966	99.7	72	1,225,412	1,221,741
48 特別養護老人ホーム「谷中」	1,956	81,580	0	83,536	0	0.0	0	0.0	83,536	100.0	56	1,491,719	1,491,719
49 特別養護老人ホーム「三ノ輪」	1,467	122,231	0	123,698	0	0.0	0	0.0	123,698	100.0	67	1,846,232	1,846,232
50 特別養護老人ホーム「蔵前」	1,956	127,914	0	129,870	0	0.0	0	0.0	129,870	100.0	50	2,597,404	2,597,404

事業事業名	事業コスト				事業費(A)				財務項目				指標		単位あたりコスト(円)	
	人にかかるコスト	物にかかるコスト	その他のコスト	総経費(A)	受益者負担額		その他特定財源		一般財源(区負担額)		指標名	指標数値(C)	総経費(A/C)	区負担(B/C)		
					額	割合	額	割合	額	割合						
51 特別養護老人ホーム「台東」	2,934	91,914	888	95,736	0	0.0	0	0.0	95,736	100.0	入所定員(ショート含む)	60	1,595,598	1,595,598		
52 特別養護老人ホーム「千束」	1,956	79,684	0	81,640	0	0.0	0	0.0	81,640	100.0	入所定員(ショート含む)	31	2,633,532	2,633,532		
53 ケアハウス松が谷	1,956	109,567	0	111,523	46,922	42.1	0	0.0	64,601	57.9	入所定員	38	2,934,819	1,700,021		
54 三ノ輪福祉センターの管理 (仮称)特別養護老人ホーム「竜泉」	978	2,378	0	3,356	0	0.0	0	0.0	3,356	100.0	入所定員(ショート含む)	176	202,868	202,868		
55 竜泉福祉センター	1,663	34,042	0	35,705	0	0.0	0	0.0	35,705	100.0	利用者数	13,994	4,227	4,226		
56 あさくさ高齢者在宅サービスセンター	4,010	55,140	0	59,150	10	0.0	0	0.0	59,140	100.0	利用者総数	2,236	5,731	5,731		
57 やなか高齢者在宅サービスセンター	2,934	9,880	0	12,814	0	0.0	0	0.0	12,814	100.0	利用者総数	7,965	2,048	2,048		
58 うえの高齢者在宅サービスセンター	1,956	14,353	0	16,309	0	0.0	0	0.0	16,309	100.0	利用者総数	5,833	3,119	3,119		
59 みのお高齢者在宅サービスセンター	1,467	16,724	0	18,191	0	0.0	0	0.0	18,191	100.0	利用者総数	9,048	8,793	8,793		
60 くらま高齢者在宅サービスセンター	1,467	78,092	0	79,559	0	0.0	0	0.0	79,559	100.0	利用者総数	2,842	20,911	20,911		
61 まつがや高齢者在宅サービスセンター	1,956	57,473	0	59,429	0	0.0	0	0.0	59,429	100.0	利用者総数	9,057	1,766	1,766		
62 たいとう高齢者在宅サービスセンター	1,956	14,041	0	15,997	0	0.0	0	0.0	15,997	100.0	利用者総数	1,825	7,589	7,589		
63 せんぞくデイホーム	2,934	10,694	222	13,850	0	0.0	0	0.0	13,850	100.0	利用者総数	2,637	3,696	3,696		
64 特別養護老人ホーム入所調整	1,956	7,791	0	9,747	0	0.0	0	0.0	9,747	100.0	申込者数	696	10,481	10,481		
65 老人福祉施設維持修繕	6,846	449	0	7,295	0	0.0	0	0.0	7,295	100.0	対象施設数	19	7,078,762	4,394,552		
66 かかやき長寿ひろば入谷高齢者福祉施設指定管理者選定事務	3,423	69,144	61,930	134,497	0	0.0	51,000	37.9	83,497	62.1	選定対象件数	4	1,166,430	1,166,430		
67 老人保健施設建設費補助	2,934	14,682	0	17,616	0	0.0	7,324	41.6	10,292	58.4	対象法人数	1	12,488,996	12,488,996		
68 老人保健施設建設費補助	4,401	55	210	4,666	0	0.0	0	0.0	4,666	100.0						
69 地域密着型サービス施設整備	489	0	12,000	12,489	0	0.0	0	0.0	12,489	100.0						
70 助成	978	7	0	985	0	0.0	0	0.0	985	100.0						
71 区有施設省電力型照明整備	489	1,137	5,093	6,719	0	0.0	0	0.0	6,719	100.0						
72 高齢者総合相談	30,180	1,144	0	31,324	0	0.0	1,053	3.4	30,271	96.6	相談件数	16,879	1,856	1,793		
73 高齢者地域見守りネットワーク	12,714	10,780	41	23,535	0	0.0	5,465	23.2	18,070	76.8	見守りボランティア新規養成人数	386	60,970	46,812		
74 高齢者虐待等防止	30,807	1,260	666	32,733	17	0.1	955	2.9	31,761	97.0	セミナー参加者数・動画視聴回数	145	225,743	219,040		
75 老人保護	14,181	941	303,369	318,491	38,423	12.1	0	0.0	280,068	87.9	養護老人ホーム入所者数(年度末)	115	2,769,482	2,435,368		
76 認知症高齢者支援の推進	15,550	1,286	455	17,291	0	0.0	6,124	35.4	11,167	64.6	認知症セミナー参加者数	89	194,293	125,484		
77 機能強化型地域包括支援センターの運営	7,824	216	169	8,209	0	0.0	161	2.0	8,048	98.0	高齢者法律相談件数	8	1,026,180	1,006,055		
78 聞こえの改善機器購入費助成	10,758	10,720	25,427	46,905	0	0.0	12,719	27.1	34,186	72.9	助成件数	218	215,161	156,817		

事業事業名	事務事業コスト				財源項目				指標		単位あたりコスト(円)			
	人にかかるコスト	物にかかるコスト	その他のコスト	総経費(A)	受益者負担額		その他特定財源		一般財源(区負担額)	指標名	指標数値(C)	総経費(A/C)	区負担(B/C)	
					額	割合	額	割合						額
79 高齢者デジタル活用支援	4,890	1,522	0	6,412	0	0.0	1,522	23.7	4,890	76.3	相談会開催回数	47	136,425	104,049
80 区立高齢者福祉施設サービス第三者評価	1,467	996	0	2,463	0	0.0	498	20.2	1,965	79.8	受審施設数	3	820,830	654,830
81 備(仮称)竜泉二丁目福祉施設整備	33,741	5,292,896	1,144,784	6,471,421	0	0.0	5,950,354	91.9	521,067	8.1				
82 【介護】介護予防・日常生活支援総合事業推進	6,846	64	0	6,910	0	0.0	123	1.8	6,787	98.2	事業対象者数	30	230,317	226,217
83 【介護】介護予防・生活支援サービス給付費	3,521	14	359,034	362,569	0	0.0	359,048	99.0	3,521	1.0	給付件数	15,160	23,916	232
84 【介護】生活機能向上重点プログラム	5,868	3,506	0	9,374	0	0.0	3,506	37.4	5,868	62.6	参加者数	12	781,197	488,996
85 【介護】介護予防ケアマネジメント事業費	2,934	0	39,278	42,212	0	0.0	39,278	93.0	2,934	7.0	ケアマネジメント実施件数	7,505	5,625	391
86 【介護】介護予防啓発	6,846	1,532	44	8,422	0	0.0	1,575	18.7	6,847	81.3	情報紙発行部数	80,000	105	86
87 【介護】高齢者の健康づくり	13,350	10,068	730	24,148	0	0.0	10,797	44.7	13,351	55.3	参加者数	5,902	4,091	2,262
88 【介護】地域による介護予防活動への支援	7,824	1,002	166	8,992	0	0.0	1,168	13.0	7,824	87.0	サポーター登録人数	83	108,331	94,264
89 【介護】ICTを活用した介護予防活動支援	9,780	4,217	0	13,997	0	0.0	4,217	30.1	9,780	69.9	参加実人数	35	399,909	279,426
90 【介護】地域包括支援センターの運営	7,824	212,461	0	220,285	0	0.0	212,461	96.4	7,824	3.6	新規対応件数	1,976	111,480	3,959
91 【介護】地域ケア会議	7,824	46	877	8,747	0	0.0	923	10.6	7,824	89.4	地域ケア全体会議開催回数	2	4,373,489	3,911,970
92 【介護】認知症総合支援	3,912	27,696	114	31,722	0	0.0	27,810	87.7	3,912	12.3	認知症カフェ参加人数	999	31,753	3,916
93 【介護】生活支援体制整備	3,912	3,544	0	7,456	0	0.0	3,544	47.5	3,912	52.5	総活動件数	4,651	1,603	841
94 【介護】認知症サポーター養成	4,890	103	0	4,993	0	0.0	103	2.1	4,890	97.9	サポーター養成人数	506	9,868	9,664
95 【介護】認知症高齢者位置確認システム	2,934	263	0	3,197	0	0.0	263	8.2	2,934	91.8	利用者数	16	199,788	183,374
96 【介護】審査支払手数料	978	901	0	1,879	0	0.0	901	48.0	978	52.0	審査件数	14,742	127	66
97 【老健】老人保健施設千束管理運営	2,445	9,396	0	11,841	472	4.0	8,924	75.4	2,445	20.6	利用者総数(入所・通所)	64,879	183	38
98 【老健】老人保健施設千束空調設備等更新	978	275,400	0	276,378	0	0.0	275,400	99.6	978	0.4				
介護保険課														
99 介護サービス利用者負担額軽減	3,912	9	6,793	10,714	0	0.0	3,086	28.8	7,628	71.2	利用件数	962	11,137	7,928
100 介護サービス第三者評価受審費用助成	1,956	11	1,655	3,622	0	0.0	1,629	45.0	1,993	55.0	受審事業所数	7	517,467	284,753
101 介護サービス提供事業者自己評価	978	365	0	1,343	0	0.0	182	13.6	1,161	86.4	調査票回収数	227	5,917	5,115
102 介護サービス利用者評価	2,934	3,718	0	6,652	0	0.0	1,859	27.9	4,793	72.1	調査票回収数	2,249	2,958	2,131
103 介護サービス人材確保	13,692	6,951	10,477	31,120	5	0.1	5,085	16.3	26,030	83.6	助成対象者数	31	1,003,872	839,679
104 介護・障害福祉サービス等事業者支援	1,956	0	28,013	29,969	0	0.0	2,422	8.1	27,547	91.9	助成件数	121	247,676	227,659

事業事業名	事務事業コスト			財源項目				指標		単位あたりコスト(円)			
	人にかかるコスト	物にかかるコスト	その他のコスト	総経費(A)	受益者負担額		その他特定財源		一般財源(区負担額)(B)	指標名	指標数値(C)	総経費(A/C)	区負担(B/C)
					額	割合	額	割合					
105 【介護】庶務事務	45,966	16,347	0	62,313	0	0.0	8,260	13.3	54,053	86.7			
106 【介護】資格・賦課事務	33,400	9,563	0	42,963	0	0.0	0	0.0	42,963	100.0	44,913	957	957
107 【介護】給付事務	3,423	5,147	0	8,570	0	0.0	0	0.0	8,570	100.0	36,653	234	234
108 【介護】収納事務	25,819	11,931	0	37,750	5	0.0	1	0.0	37,744	100.0	92,752	407	407
109 【介護】相談事務	21,516	419	0	21,935	1	0.0	0	0.0	21,934	100.0	7,961	2,755	2,755
110 【介護】事業者事務	24,939	496	546	25,981	0	0.0	206	0.8	25,775	99.2	5	5,196,193	5,154,993
111 【介護】連合会負担金	978	0	105	1,083	0	0.0	0	0.0	1,083	100.0			
112 【介護】賦課徴収費	8,802	333	0	9,135	0	0.0	0	0.0	9,135	100.0			
113 【介護】介護認定審査会費	44,608	42,270	140	87,018	0	0.0	0	0.0	87,018	100.0	7,686	11,322	11,322
114 【介護】認定調査等費	75,476	32,236	0	107,712	0	0.0	0	0.0	107,712	100.0	7,820	13,774	13,774
115 【介護】趣旨普及費	2,934	997	0	3,931	0	0.0	0	0.0	3,931	100.0	59,000	67	67
116 【介護】保険給付費	49,389	19,432	16,470,102	16,538,923	0	0.0	14,375,658	86.9	2,163,265	13.1	647,386	25,547	3,342
117 【介護】介護サービス情報の提供	978	1,109	0	2,087	0	0.0	895	42.9	1,192	57.1	2,890	722	412
118 【介護】家族介護慰労	196	0	100	296	0	0.0	81	27.4	215	72.6	1	295,695	214,867
119 【介護】住宅改修支援	4,525	28	0	4,553	0	0.0	2,887	63.4	1,666	36.6	121	37,634	13,771
120 【介護】介護サービス相談員派遣	3,912	74	875	4,861	0	0.0	766	15.8	4,095	84.2	223	21,797	18,361
121 【介護】第1号被保険者保険料徴付金	12,127	0	8,559	20,686	0	0.0	8,559	41.4	12,127	58.6			
122 【介護】第1号被保険者保険料還付加算金	196	0	0	196	0	0.0	0	0.0	196	100.0			
障害福祉課													
123 福祉部管理運営	35,795	848	6	36,649	0	0.0	0	0.0	36,649	100.0			
124 介護・障害福祉サービス等事業者支援	1,760	8	1,816	3,584	0	0.0	158	4.4	3,426	95.6	17	210,863	201,569
125 心身障害者福祉手当	3,423	568	329,863	333,854	0	0.0	80	0.0	333,774	100.0	2,053	162,618	162,579
126 難病患者福祉手当	4,401	229	147,405	152,035	0	0.0	0	0.0	152,035	100.0	772	196,936	196,936
127 特別障害者等福祉手当	3,423	102	61,363	64,888	0	0.0	45,836	70.6	19,052	29.4	195	332,758	97,700
128 障害福祉サービス	44,748	4,574	3,736,218	3,785,540	0	0.0	2,595,827	68.6	1,189,713	31.4	27,098	139,698	43,904
129 身体障害者(児)補装具	9,878	82	38,068	48,028	0	0.0	28,551	59.4	19,477	40.6	354	135,671	55,020
130 自立支援医療	4,890	579	601,801	607,270	0	0.0	451,351	74.3	155,919	25.7	3,987	152,312	39,107
131 手話通訳者派遣	6,357	603	3,038	9,998	0	0.0	1,477	14.8	8,521	85.2	425	23,554	20,074
132 心身障害者日常生活用具給付	9,780	551	48,534	58,865	0	0.0	16,903	28.7	41,962	71.3	3,190	18,453	13,154
133 障害者移動支援	12,518	117	107,963	120,598	0	0.0	45,616	37.8	74,982	62.2	226	533,619	331,779

事業事業名	事業コスト				財源項目				指標		単位あたりコスト(円)		
	人にかかるコスト	物にかかるコスト	その他のコスト	総経費(A)	受益者負担額		その他特定財源		一般財源(区負担額)(B)	指標名	指標数値(C)	総経費(A/C)	区負担(B/C)
					額	割合	額	割合					
134 重度心身障害者訪問入浴サービス	1,956	8,286	7	10,249	147	1.4	3,306	32.3	6,796	66.3	726	14,116	9,360
135 自動車運転免許取得・改造費	1,956	1	299	2,256	0	0.0	0	0.0	2,256	100.0	2	1,127,625	1,127,625
136 身体障害者生活ホーム「フロム千束」運営	2,445	78,546	80	81,071	5,575	6.9	29,644	36.6	45,852	56.5	133	609,557	344,753
137 心身障害者日中一時支援	4,988	0	2,421	7,409	0	0.0	982	13.3	6,427	86.7	37	200,229	173,688
138 手話講習会	4,401	2,326	2,675	9,402	86	0.9	1,995	21.2	7,321	77.9	70	134,318	104,589
139 障害者等に対する理解促進研修・啓発	9,389	3,447	20	12,856	0	0.0	135	1.1	12,721	98.9	517	24,866	24,605
140 重度障害者等就労支援	2,641	0	225	2,866	0	0.0	168	5.9	2,698	94.1	19	150,808	141,965
141 重度脳性麻痺者介護料給付	1,467	5	2,755	4,227	0	0.0	2,755	65.2	1,472	34.8	3	1,409,126	490,793
142 重度身体障害者住宅改造費助成	4,499	1	1,973	6,473	0	0.0	0	0.0	6,473	100.0	2	3,236,155	3,236,155
143 重度心身障害者(児)寝具乾燥	1,467	257	0	1,724	0	0.0	0	0.0	1,724	100.0	48	35,910	35,910
144 重度身体障害者等緊急通報システム	1,467	146	0	1,613	0	0.0	66	4.1	1,547	95.9	4	403,321	386,821
145 リフト付福祉タクシー	2,543	13,625	0	16,168	0	0.0	3,000	18.6	13,168	81.4	10,116	1,598	1,302
146 福祉タクシー及び自動車燃料費助成	3,521	91,337	1,130	95,988	0	0.0	0	0.0	95,988	100.0	2,427	39,550	39,550
147 心身障害者通所訓練助成	880	0	15,886	16,766	0	0.0	0	0.0	16,766	100.0	22	762,119	762,119
148 福祉作業所等	880	6,544	17,570	24,994	0	0.0	14,536	58.2	10,458	41.8	156	160,218	67,038
149 グループホーム	880	2,435	159,695	163,010	0	0.0	0	0.0	163,010	100.0	83	1,963,984	1,963,984
150 生活訓練所	880	0	17,683	18,563	0	0.0	7,176	38.7	11,387	61.3	25	742,514	455,474
151 生活介護	880	0	147,100	147,980	0	0.0	17,244	11.7	130,736	88.3	67	2,208,655	1,951,282
152 重度身体障害者グループホーム	880	0	34,733	35,613	0	0.0	0	0.0	35,613	100.0	10	3,561,319	3,561,319
153 計画相談支援事業所	489	0	14,736	15,225	0	0.0	2,420	15.9	12,805	84.1	5	3,045,091	2,561,091
154 心身障害者(児)施設維持修繕	1,956	3,051	0	5,007	0	0.0	0	0.0	5,007	100.0			
155 福祉作業所等工賃向上支援	8,313	8,409	60	16,782	0	0.0	2,984	17.8	13,798	82.2	3	5,593,962	4,599,295
156 心身障害者(児)緊急一時保護	3,423	1,892	0	5,315	105	2.0	0	0.0	5,210	98.0	1,368	3,885	3,809
157 障害者団体自主活動支援	1,760	0	3,247	5,007	0	0.0	1,575	31.5	3,432	68.5	1,270	3,942	2,703
158 「台東つばさ福祉会」運営助成	1,956	0	45,173	47,129	0	0.0	0	0.0	47,129	100.0	13	3,625,278	3,625,278
159 障害者施策推進	8,020	24	335	8,379	0	0.0	0	0.0	8,379	100.0	5	1,675,850	1,675,850
160 障害者就労支援	4,401	30,776	6,693	41,870	0	0.0	5,394	12.9	36,476	87.1	387	108,193	94,255
161 障害支援区分審査会	24,774	1,679	0	26,453	0	0.0	0	0.0	26,453	100.0	241	109,761	109,761
162 障害福祉サービス利用者負担等助成	6,161	15	12,826	19,002	0	0.0	0	0.0	19,002	100.0	1,282	14,822	14,822
163 障害者相談支援・虐待防止	6,846	33,852	559	41,257	0	0.0	13,396	32.5	27,861	67.5	6,988	5,904	3,987
164 障害児放課後対策	782	4,338	25,942	31,062	0	0.0	0	0.0	31,062	100.0	22	1,411,915	1,411,915

事業事業名	事務事業コスト			財源項目				指標		単位あたりコスト(円)			
	人にかかるコスト	物にかかるコスト	その他のコスト	総経費(A)	受益者負担額		その他特定財源		一般財源(区負担額)(B)	指標名	指標数値(C)	総経費(A/C)	区負担(B/C)
					額	割合	額	割合					
165 身体障害者(児)の医療的ケア支援	1,956	0	30,550	32,506	0	0.0	2,812	8.7	29,694	91.3	611	53,201	48,598
166 重症心身障害児(者)等在宅レスパイト・就労支援	5,672	5	1,925	7,602	0	0.0	978	12.9	6,624	87.1	94	80,881	70,477
167 障害者施設整備助成	1,467	0	5,000	6,467	0	0.0	0	0.0	6,467	100.0	1	6,466,989	6,466,989
168 障害者福祉施設サービス第三者評価	489	0	574	1,063	0	0.0	287	27.0	776	73.0	3	354,332	258,665
169 障害福祉サービス人材確保	7,824	3,801	5,879	17,504	0	0.0	3,203	18.3	14,301	81.7	55	318,249	260,012
170 障害者支援のデジタル化推進	4,694	6,001	0	10,695	0	0.0	2,223	20.8	8,472	79.2	3	3,565,118	2,824,285
171 ぼおぎの家大規模改修	2,249	8,470	0	10,719	0	0.0	0	0.0	10,719	100.0			
172 千東保健福祉センター整備(仮称)松が谷二丁目施設整備	2,347	49,316	34,900	86,563	0	0.0	68,841	79.5	17,722	20.5			
173 (つばさ福祉工房)	2,249	7,829	0	10,078	0	0.0	6,000	59.5	4,078	40.5			
松が谷福祉会館													
174 福祉部管理運営	29,340	928	27	30,295	0	0.0	0	0.0	30,295	100.0			
175 松が谷福祉会館管理運営	11,040	23,845	15,620	50,505	57	0.1	0	0.0	50,448	99.9	15,816	3,193	3,190
176 障害者デイサービス	200,822	51,457	739	253,018	0	0.0	109,464	43.3	143,554	56.7	22	11,500,824	6,525,185
177 こども療育	205,218	1,601	496	207,315	100	0.0	33,358	16.1	173,857	83.9	326	635,936	533,302
178 発達障害児支援の推進	9,780	215	41	10,036	0	0.0	128	1.3	9,908	98.7	418	24,011	23,704
179 障害者社会参加援助	38,928	1,228	1,102	41,258	20	0.0	9,053	22.0	32,185	78.0	919	44,894	35,021
180 障害者自立支援センター保護課	54,176	283	86	54,545	0	0.0	13,996	25.7	40,549	74.3	10,258	5,317	3,953
181 要保護者入院日用品支給	10,954	326	0	11,280	0	0.0	0	0.0	11,280	100.0	18	626,657	626,657
182 緊急要保護者に対する応急措置	8,801	90	1,220	10,111	0	0.0	25	0.2	10,086	99.8	716	14,122	14,087
183 女性相談	14,438	47	12	14,497	0	0.0	523	3.6	13,974	96.4	581	24,952	24,052
184 自立支援センター関連業務	25,623	290	7,017	32,930	0	0.0	0	0.0	32,930	100.0	87	378,517	378,517
185 北部地区活性化支援	489	2	0	491	0	0.0	0	0.0	491	100.0			
186 生活困窮者自立支援	36,810	5,299	5,187	47,296	0	0.0	20,978	44.4	26,318	55.6	71	666,136	370,672
187 路上生活者巡回相談	978	7,347	0	8,325	0	0.0	5,510	66.2	2,815	33.8	561	14,840	5,017
188 山谷地区福祉増進	978	0	30	1,008	0	0.0	0	0.0	1,008	100.0	129	7,814	7,814
189 福祉部管理運営	97,799	2,593	0	100,392	0	0.0	0	0.0	100,392	100.0			
190 母子福祉	4,890	17	5	4,912	0	0.0	0	0.0	4,912	100.0	77	63,783	63,783
191 家庭福祉	1,956	7	4	1,967	0	0.0	0	0.0	1,967	100.0	14	140,499	140,499
192 生活保護事務	134,269	66,475	0	200,744	0	0.0	32,162	16.0	168,582	84.0			
193 山谷地区医療対策	1,956	24	5,295	7,275	0	0.0	0	0.0	7,275	100.0	1,928	3,773	3,773
194 山谷地区越年越冬	1,956	16	110	2,082	0	0.0	0	0.0	2,082	100.0	79	26,352	26,352
195 生活保護	820,927	0	16,205,427	17,026,354	0	0.0	13,409,578	78.8	3,616,776	21.2	6,252	2,723,345	578,499

事業事業名	事務事業コスト				財源項目				指標		単位あたりコスト(円)		
	人にかかるコスト	物にかかるコスト	その他のコスト	総経費(A)	受益者負担額		その他特定財源		一般財源(区負担額)		指標数値(C)	総経費(A/C)	区負担(B/C)
					額	割合	額	割合	額	割合			
196 医療費支払審査委託	4,890	9,536	0	14,426	0	0.0	193	1.3	14,233	98.7	215,767	67	66
197 夏期健全育成費支給	978	4	175	1,157	0	0.0	0	0.0	1,157	100.0	53	21,834	21,834
198 学童服等支給	1,467	4	760	2,231	0	0.0	0	0.0	2,231	100.0	98	22,764	22,764
199 修学旅行支度金支給	978	0	94	1,072	0	0.0	0	0.0	1,072	100.0	15	71,460	71,460
200 入浴券支給	3,912	892	19,447	24,251	0	0.0	0	0.0	24,251	100.0	36,231	669	669
201 自立促進	42,543	48,156	7,560	98,259	0	0.0	42,858	43.6	55,401	56.4	86	1,142,545	644,200
健康部													
健康課													
1 台東区シニアクラブ連合会	1,467	0	1,700	3,167	0	0.0	429	13.5	2,738	86.5	93	34,054	29,441
2 シニアクラブ活動支援	10,758	1,120	18,643	30,521	0	0.0	2,619	8.6	27,902	91.4	4,349	7,018	6,416
3 寿作品展示会	7,824	4,408	0	12,232	0	0.0	2,074	17.0	10,158	83.0	1,351	9,054	7,519
4 長寿者慶祝記念	3,423	2,733	0	6,156	0	0.0	0	0.0	6,156	100.0	69	89,212	89,212
5 ゲートボール促進	5,868	588	250	6,706	0	0.0	308	4.6	6,398	95.4	42	159,674	152,339
6 准看護学校事業助成	978	0	4,080	5,058	0	0.0	0	0.0	5,058	100.0	2	2,528,997	2,528,997
7 健康たいとう21推進協議会運営	9,291	1,455	258	11,004	0	0.0	0	0.0	11,004	100.0	1	11,003,665	11,003,665
8 病院運営協議会	6,357	34	460	6,851	0	0.0	0	0.0	6,851	100.0	2	3,425,601	3,425,601
9 台東病院等運営事業者に対する運転資金の貸付	1,467	0	250,000	251,467	0	0.0	250,000	99.4	1,467	0.6			
10 医療3機関(医師会・歯科医師会・薬剤師会)助成	978	0	1,656	2,634	0	0.0	0	0.0	2,634	100.0	6	438,999	438,999
11 台東区中核病院機能強化支援	3,912	0	300,000	303,912	0	0.0	0	0.0	303,912	100.0	309	983,534	983,534
12 医療連携推進	6,846	124	865	7,835	0	0.0	154	2.0	7,681	98.0	219	35,777	35,074
13 在宅療養連携支援	3,912	0	681	4,593	0	0.0	340	7.4	4,253	92.6	518	8,867	8,210
14 医療救護体制整備	10,758	2,650	1,064	14,472	0	0.0	224	1.5	14,248	98.5	6	2,412,083	2,374,750
15 口腔ケア連携推進	8,802	14,272	7,796	30,870	0	0.0	5,943	19.3	24,927	80.7	138	223,695	180,630
16 健康部管理運営	22,983	421	0	23,404	0	0.0	0	0.0	23,404	100.0			
17 健康たいとう21推進計画の改定	9,291	6,713	262	16,266	0	0.0	0	0.0	16,266	100.0	700	23,237	23,237
18 医療機関等物価高騰対策支援	2,934	112	0	3,046	0	0.0	0	0.0	3,046	100.0	805	3,784	3,784
19 休日診療	2,934	60,882	2,710	66,526	0	0.0	0	0.0	66,526	100.0	3,432	19,384	19,384
20 ニック	3,912	53,781	0	57,693	0	0.0	4,826	8.4	52,867	91.6	1,132	50,966	46,703
21 【介護】在宅療養連携推進	6,846	14,565	231	21,642	0	0.0	0	0.0	21,642	100.0	1,038	20,850	20,850
22 【病院】台東病院運営	6,357	27,437	56,108	89,902	6,246	6.9	5,007	5.6	78,649	87.5	101,689	884	773

事業事業名	事業コスト				財源項目				指標		単位あたりコスト(円)		
	人にかかるコスト	物にかかるコスト	その他のコスト	総経費(A)	受益者負担額		その他特定財源		一般財源(区負担額)	指標名	指標数値(C)	総経費(A/C)	区負担(B/C)
					額	割合	額	割合					
23 新 国民健康保険課	3,423	0	324,600	328,023	0	0.0	277,000	84.4	51,023	15.6			
24 糖尿病重症化予防	587	2,097	0	2,684	0	0.0	523	19.5	2,161	80.5			
25 総合健康診査	196	114,391	0	114,587	0	0.0	74,637	65.1	39,950	34.9			
26 【国保】事業運営事務費	271,393	114,293	100	385,786	109	0.0	49,854	12.9	335,823	87.1	平均被保険者数	44,269	7,586
27 【国保】運営協議会費	2,552	48	0	2,600	0	0.0	0	0.0	2,600	100.0	開催数	2	1,299,604
28 【国保】趣旨普及費	196	3,664	0	3,860	0	0.0	3,664	94.9	196	5.1	平均被保険者数	44,269	4
29 【国保】連合会負担金	98	0	4,309	4,407	0	0.0	0	0.0	4,407	100.0			
30 【国保】徴収費	16,346	660	0	17,006	0	0.0	5,000	29.4	12,006	70.6			
31 【国保】保険給付費	68,459	61,297	12,462,275	12,592,031	0	0.0	12,446,106	98.8	145,925	1.2	保険給付件数	737,379	198
32 付金 【国保】特定健康診査・特定保 健指導	98	0	8,450,653	8,450,751	0	0.0	6,009,110	71.1	2,441,641	28.9	特定健康診査受 診者数	11,104	3,531
33 【国保】無料健康相談	33,839	131,647	3,524	169,010	0	0.0	129,805	76.8	39,205	23.2	相談件数	1,399	1,967
34 【国保】無料薬事相談	293	4,467	0	4,760	0	0.0	2,009	42.2	2,751	57.8	相談件数	3,426	496
35 【国保】医療費適正化対策	17,702	10,894	0	28,596	0	0.0	1,796	6.3	26,800	93.7	平均被保険者数	44,269	605
36 【国保】人間ドック利用補助	1,760	134	5,760	7,654	0	0.0	0	0.0	7,654	100.0	受診者数	288	26,576
37 【国保】健康セルフチェック支援	880	189	222	1,291	0	0.0	0	0.0	1,291	100.0	参加者数	148	8,727
38 【国保】償還金及び選付加算金	15,843	0	269,633	285,476	0	0.0	269,633	94.5	15,843	5.5			
39 【後期】事業運営事務費	112,151	31,231	0	143,382	5	0.0	497	0.3	142,880	99.7	平均被保険者数	23,830	5,996
40 【後期】広域連合負担金	1,956	0	5,274,410	5,276,366	0	0.0	3,055,238	57.9	2,221,128	42.1			
41 【後期】健康保持増進	1,467	1,400	0	2,867	0	0.0	0	0.0	2,867	100.0	受診者数	11,039	260
42 【後期】人間ドック利用補助	489	0	1,800	2,289	0	0.0	0	0.0	2,289	100.0	受診者数	90	25,433
43 【後期】葬祭費	3,912	203	95,340	99,455	0	0.0	67,000	67.4	32,455	32.6	給付件数	1,362	23,829
44 【後期】償還金及び選付加算金	2,836	0	8,378	11,214	0	0.0	8,378	74.7	2,836	25.3			
生活衛生課													
45 献血推進普及啓発	2,442	201	0	2,643	0	0.0	0	0.0	2,643	100.0	献血者数	1,966	1,344
46 冠せい剤等乱用防止啓発活動	3,912	481	0	4,393	0	0.0	166	3.8	4,227	96.2	標語・ポスター一 覧数	1,223	3,456
47 自動体外式除動器普及啓発	2,445	232	0	2,677	0	0.0	0	0.0	2,677	100.0	貸出件数	16	167,305
48 骨髄移植ドナー支援	1,466	0	140	1,606	0	0.0	70	4.4	1,536	95.6	助成件数	1	1,535,893
49 感染症対策用資材備蓄	1,467	1,388	0	2,855	0	0.0	0	0.0	2,855	100.0	備蓄物品数	365,000	8
50 健康部管理運営	27,381	881	0	28,262	0	0.0	0	0.0	28,262	100.0			
51 衛生統計調査	16,875	257	0	17,132	0	0.0	507	3.0	16,625	97.0	調査統計数	5	3,325,175
52 保健所運営	26,674	50,510	121	77,305	1,908	2.5	3,194	4.1	72,203	93.4	開庁日数	243	297,133
53 検査センター運営	20,134	18,476	54,115	92,725	0	0.0	29,261	31.6	63,464	68.4	開庁日数	243	261,168
54 各種検査	39,852	7,696	0	47,548	0	0.0	0	0.0	47,548	100.0	検査総件数	1,219	39,005

事業事業名	事業コスト				事業項目				指標		単位あたりコスト(円)		
	人にかかるコスト	物にかかるコスト	その他のコスト	総経費(A)	受益者負担額		その他特定財源		一般財源(区負担額)(B)	指標名	指標数値(C)	総経費(A/C)	区負担(B/C)
					額	割合	額	割合					
56 区有施設省電力型照明整備	1,222	8,360	0	9,582	0	8,000	83.5	1,582	16.5				
57 たばこ対策推進	4,400	1,959	0	6,359	0	475	7.5	5,884	92.5	区内飲食店数	6,379	997	922
58 医薬品等監視指導	25,428	606	0	26,034	606	1,489	5.7	23,939	92.0	監視指導数	848	30,700	28,230
59 家庭用品監視指導	1,956	99	0	2,055	0	0	0.0	2,055	100.0	試験検査項目許可届出及び監視件数	9	228,354	228,354
60 医療安全確保体制整備	27,142	89	155	27,386	434	1,535	5.6	25,417	92.8	立入施設数	174	157,394	146,076
61 食品衛生監視指導	109,535	1,792	49	111,376	23,562	750	0.7	87,064	78.2	収去検体数	8,876	12,548	9,809
62 食品等の検査	25,428	5,511	0	30,939	0	0	0.0	30,939	100.0	講習会実施回数	711	43,515	43,515
63 食品安全情報の提供	23,667	681	73	24,421	0	0	0.0	24,421	100.0	自主巡回指導実施組合数	75	325,616	325,616
64 自主衛生管理等	1,956	0	1,001	2,957	0	0	0.0	2,957	100.0	犬の登録頭数	15	197,132	197,132
65 狂犬病予防	13,790	1,763	0	15,553	3,216	13	0.1	12,324	79.2	苦情相談件数	7,217	2,155	1,708
66 動物愛護管理	15,746	1,057	981	17,784	99	600	3.4	17,085	96.1	監視検査件数	34	523,054	502,496
67 環境衛生監視指導	50,856	1,526	76	52,458	5,638	2,524	4.8	44,296	84.4	各種相談調査件数	1,241	42,270	35,694
68 快適室内環境づくり	11,736	259	0	11,995	0	0	0.0	11,995	100.0	相談・実地調査件数	423	28,356	28,356
69 ねずみ・衛生害虫防除	24,450	18,476	30	42,956	0	2,700	6.3	40,256	93.7	届出相談数	828	51,878	48,617
70 住宅宿泊事業事務	29,340	2,072	0	31,412	0	0	0.0	31,412	100.0		2,689	11,682	11,682
保健予防課													
71 難病患者等支援	5,868	74	35,821	41,763	0	27,445	65.7	14,318	34.3	利用者数	107	390,313	133,813
72 健康部管理運営	24,739	304	0	25,043	0	0	0.0	25,043	100.0				
73 公営健康被害補償給付等	26,130	4,083	187,342	217,555	0	190,029	87.3	27,526	12.7	補償給付件数	5,189	41,926	5,305
74 大気汚染認定審査会の運営	6,732	325	0	7,057	0	0	0.0	7,057	100.0	審査会開催回数	12	588,061	588,061
75 保健所運営	19,403	61	0	19,464	0	10,904	56.0	8,560	44.0	公費負担件数	339	45,795	26,222
76 結核医療費等公費負担感染症診査協議会結核部会の運営	6,259	50	9,215	15,524	0	6,635	42.7	8,889	57.3	診査件数	73	282,546	282,546
77 結核患者の登録・指導	20,615	11	0	20,626	0	0	0.0	20,626	100.0	検査件数	876	28,477	25,119
78 結核重点対象者対策	18,824	5,020	1,102	24,946	0	2,942	11.8	22,004	88.2	検査受検者数	2,171	9,624	8,224
79 患者発生時防護措置	17,797	3,015	82	20,894	0	3,040	14.5	17,854	85.5	発生届提出数	191	143,756	141,521
80 予防疫種	26,363	1,050	44	27,457	0	427	1.6	27,030	98.4	接種者数	77,029	13,711	11,592
81 エイズ・性感染症対策	26,406	1,012,227	17,513	1,056,146	0	163,246	15.5	892,900	84.5	検査数	884	27,779	25,303
82 エイズ・性感染症対策	19,460	1,914	3,183	24,557	0	2,189	8.9	22,368	91.1	接種件数	13,959	2,812	2,812
83 小児インフルエンザワクチン接種費用助成	2,934	36,324	0	39,258	0	0	0.0	39,258	100.0	助成件数	707	12,310	8,112
84 風しん対策	2,934	5,769	0	8,703	0	2,968	34.1	5,735	65.9	助成件数	2,045	5,113	3,274
85 おたふくかぜ予防接種費用助成	2,934	7,521	0	10,455	0	3,761	36.0	6,694	64.0	助成件数	3,282	11,883	6,515
86 帯状疱疹ワクチン接種費用助成	3,912	35,089	0	39,001	0	17,619	45.2	21,382	54.8	接種回数	420	5,883	2,329
87 新型コロナウイルスワクチン接種	978	1,493	0	2,471	0	1,493	60.4	978	39.6				

事業事業名	事業コスト				財源項目				指標		単位あたりコスト(円)		
	人にかかるコスト	物にかかるコスト	その他のコスト	総経費(A)	受益者負担額		その他特定財源		一般財源(区負担額)	指標名	指標数値(C)	総経費(A/C)	区負担(B/C)
					額	割合	額	割合					
88 HPVワクチン男性接種費助成	3,912	5,510	0	9,422	0	0.0	2,856	30.3	6,566	69.7	284	33,177	23,121
89 予防接種健康被害救済給付	10,758	0	140,172	150,930	0	0.0	139,509	92.4	11,421	7.6			
90 精神保健福祉相談等	38,070	1,644	1,917	41,631	0	0.0	43	0.1	41,588	99.9	5,915	7,038	7,031
91 精神障害者障害福祉サービス	36,186	1,718	769,100	807,004	0	0.0	498,834	61.8	308,170	38.2	8,692	92,844	35,454
92 自殺予防対策	15,648	508	179	16,335	0	0.0	388	2.4	15,947	97.6	271	60,279	58,847
93 発達障害者ダイヤケア	2,934	13	911	3,858	0	0.0	462	12.0	3,396	88.0	73	52,851	46,522
94 ター運営	5,868	36,307	0	42,175	0	0.0	14,164	33.6	28,011	66.4	4,036	10,450	6,940
95 精神障害者通所施設	2,934	0	70,655	73,589	0	0.0	59,720	81.2	13,869	18.8	243	302,837	57,075
96 精神障害者地域生活継続支援	3,912	5,062	0	8,974	0	0.0	2,531	28.2	6,443	71.8	3	2,991,260	2,147,593
97 計画相談支援事業所	978	0	0	978	0	0.0	0	0.0	978	100.0			
保健サービス課													
98 健康部管理運営	24,939	557	0	25,496	0	0.0	0	0.0	25,496	100.0			
99 保健所運営	56,693	591	0	57,284	0	0.0	1,216	2.1	56,068	97.9	243	235,736	230,730
100 浅草保健相談センター運営	11,638	13,774	0	25,412	0	0.0	0	0.0	25,412	100.0	243	104,576	104,576
101 総合健康診査	8,313	175,520	0	183,833	0	0.0	12,469	6.8	171,364	93.2	25,019	7,348	6,849
102 たばこ対策推進	13,594	1,133	0	14,727	0	0.0	566	3.8	14,161	96.2	2,842	5,182	4,983
103 区民との協働による健康づくり	28,752	245	41	29,038	0	0.0	143	0.5	28,895	99.5	1	29,038,119	28,895,119
104 健康づくり啓発推進	32,957	3,433	2,051	38,441	0	0.0	2,546	6.6	35,895	93.4	1,859	20,679	19,309
105 健康学習	11,540	137	347	12,024	0	0.0	0	0.0	12,024	100.0	2,602	4,621	4,621
106 健康総合相談	78,726	645	134	79,505	0	0.0	339	0.4	79,166	99.6	25,310	3,141	3,128
107 女性のトータルヘルルスサポート	8,704	656	197	9,557	0	0.0	678	7.1	8,879	92.9	597	16,009	14,873
108 千束健康増進センター	14,659	23,929	830	39,418	2,637	6.7	0	0.0	36,781	93.3	8,403	4,691	4,377
109 上野健康増進センター	5,868	36,443	8,639	50,950	5,261	10.3	0	0.0	45,689	89.7	17,314	2,943	2,639
110 区民健診(循環器健診等)	3,716	9,052	0	12,768	0	0.0	970	7.6	11,798	92.4	588	21,715	20,066
111 小規模事業所健診	978	1,237	0	2,215	0	0.0	0	0.0	2,215	100.0	182	12,170	12,170
112 緑内障検診	1,956	5,050	0	7,006	0	0.0	0	0.0	7,006	100.0	641	10,930	10,930
113 がん検診	12,225	288,410	0	300,635	0	0.0	14,960	5.0	285,675	95.0	44,157	6,808	6,470
114 がん検診受診率向上対策	9,291	11,560	502	21,353	0	0.0	5,447	25.5	15,906	74.5	2	10,676,620	7,953,120
115 健診を受けようキャンペーン	880	87	0	967	0	0.0	0	0.0	967	100.0	25,019	39	39
116 耳の健康相談	782	11	27	820	0	0.0	0	0.0	820	100.0	57	14,395	14,395

事業事業名	事業コスト				財源項目				指標		単位あたりコスト(円)		
	人にかかるコスト	物にかかるコスト	その他のコスト	総経費(A)	受益者負担額		その他特定財源		一般財源(区負担額)	指標名	指標数値(C)	総経費(A/C)	区負担(B/C)
					額	割合	額	割合					
117 歯科基本健康診査	6,357	52,555	0	58,912	0	0.0	19,652	33.4	39,260	66.6	6,610	8,913	5,939
118 歯科衛生相談	6,357	4,097	1,409	11,863	56	0.5	18	0.1	11,789	99.4	1,161	10,218	10,154
119 8020・9020達成者表彰	2,445	458	0	2,903	0	0.0	0	0.0	2,903	100.0	127	22,861	22,861
120 糖尿病対策	4,988	463	159	5,610	0	0.0	310	5.5	5,300	94.5	1	5,610,038	5,300,038
121 がん患者支援	4,401	14	10,794	15,209	0	0.0	5,220	34.3	9,989	65.7	151	100,720	66,151
122 特定給食施設指導	8,802	23	76	8,901	0	0.0	0	0.0	8,901	100.0	235	37,877	37,877
123 食生活支援	25,428	684	33	26,145	0	0.0	286	1.1	25,859	98.9	2,218	11,788	11,659
124 母子健康診査	69,240	195,817	22,877	287,934	0	0.0	32,176	11.2	255,758	88.8	40,991	7,024	6,239
125 出産・子育て応援ギフト	13,199	153,452	0	166,651	0	0.0	156,671	94.0	9,980	6.0	3,513	47,438	2,841
126 パースエーサポート	6,553	61,095	0	67,648	0	0.0	15,213	22.5	52,435	77.5	1,147	58,978	45,714
127 乳児家庭全戸訪問	41,739	490	6,465	48,694	0	0.0	8,176	16.8	40,518	83.2	3,803	12,804	10,654
128 ゆりかご・たいとう	53,045	19,537	0	72,582	0	0.0	44,094	60.8	28,488	39.2	1,932	37,568	14,745
129 母子歯科健康診査	6,357	4,707	620	11,684	0	0.0	0	0.0	11,684	100.0	1,101	10,613	10,613
130 ハローベビー学級	3,912	6,539	0	10,451	0	0.0	0	0.0	10,451	100.0	1,454	7,188	7,188
131 母子保健給付等	6,846	18	9,813	16,677	2,842	17.0	4,453	26.7	9,382	56.3	83	200,930	113,042
132 発達相談	22,541	28	1,366	23,935	0	0.0	0	0.0	23,935	100.0	262	91,357	91,357
133 すこやか育児相談	35,988	528	955	37,471	0	0.0	652	1.7	36,819	98.3	2,114	17,725	17,417
134 特定不妊治療費助成	4,890	1	266	5,157	0	0.0	0	0.0	5,157	100.0	7	736,705	736,705
135 産後ケア	16,069	56,254	0	72,323	0	0.0	54,592	75.5	17,731	24.5	17	4,254,300	1,043,006
136 産前産後支援ヘルパー	5,183	29,489	0	34,672	0	0.0	27,886	80.4	6,786	19.6	360	96,313	18,852
137 およこサポート・ネットワーク	6,357	2,606	665	9,628	0	0.0	2,445	25.4	7,183	74.6	84	114,623	85,516
138 出産費用助成	2,836	216	66,400	69,452	0	0.0	0	0.0	69,452	100.0	1,328	52,298	52,298
環境清掃部													
環境課													
1 公害防止相談指導	40,225	1,517	64	41,806	26	0.1	41,780	99.9	0	0.0	4,108	10,177	0
2 環境測定	5,868	5,519	1,441	12,828	0	0.0	12,828	100.0	0	0.0	2,278	5,631	0
3 隅田川浄化と水辺観察	8,802	3,172	8	11,982	0	0.0	0	0.0	11,982	100.0	371	32,295	32,295
4 有害鳥獣等対策	7,824	1,178	0	9,002	0	0.0	298	3.3	8,704	96.7	52	173,118	167,388
5 大江戸清掃隊	3,912	2,520	0	6,432	0	0.0	1,183	18.4	5,249	81.6	462	13,921	11,361
6 喫煙等マナー向上の推進	12,714	81,136	40	93,890	0	0.0	4,720	5.0	89,170	95.0	365	257,233	244,302
7 公衆喫煙所の整備	5,868	35,754	79	41,701	0	0.0	4,219	10.1	37,482	89.9	31	1,345,203	1,209,106
8 公衆喫煙所設置費等助成	6,846	0	11,236	18,082	0	0.0	0	0.0	18,082	100.0	14	1,291,568	1,291,568

事業事業名	事務事業コスト			財源項目				指標		単位あたりコスト(円)			
	人にかかるコスト	物にかかるコスト	その他のコスト	総経費(A)	受益者負担額		その他特定財源		一般財源(区負担額)(B)	指標名	指標数値(C)	総経費(A/C)	区負担(B/C)
					額	割合	額	割合					
9 区有施設省エネ推進	5,868	1,289	0	7,157	0	0.0	24	0.3	7,133	99.7	39	183,508	182,893
我が家の省エネ・創エネアクション支援	14,670	2,259	27,949	44,878	0	0.0	9,376	20.9	35,502	79.1	22,195	2,022	1,600
11 我が社の環境経営推進	14,670	2,109	10,479	27,258	0	0.0	207	0.8	27,051	99.2	541	50,383	50,000
12 地域緑化推進	9,976	2,939	1,996	14,911	154	1.0	525	3.5	14,232	95.5	22	677,781	646,939
13 環境(エコ)フェスタ	7,824	3,319	200	11,343	0	0.0	500	4.4	10,843	95.6	10,488	1,081	1,034
14 エネルギーマネジメントシステム	3,912	4,756	0	8,668	0	0.0	0	0.0	8,668	100.0			
15 微細ミストの運用	7,824	2,917	327	11,068	0	0.0	194	1.8	10,874	98.2	2	5,534,244	5,437,244
16 カーボン・オフセット推進	1,956	3,053	2,726	7,735	0	0.0	5,778	74.7	1,957	25.3			
17 環境学習の推進	40,836	14,139	571	55,546	27	0.0	920	1.7	54,599	98.3	2,432	22,840	22,450
18 環境ふれあい館管理運営	12,714	31,800	10	44,524	400	0.9	0	0.0	44,124	99.1	90,513	492	487
19 環境情報発信	1,956	1,433	0	3,389	48	1.4	1,000	29.5	2,341	69.1	764	4,436	3,065
20 プロジェクト普及啓発	13,692	13,307	73	27,072	117	0.4	274	1.0	26,681	98.6	851	31,812	31,352
21 プロジェクト団体等支援	782	161	0	943	0	0.0	0	0.0	943	100.0			
22 地区花壇維持管理・設置	2,641	10,970	0	13,611	0	0.0	181	1.3	13,430	98.7	2,830	4,809	4,746
23 区有施設省電力型照明整備	2,934	0	21,274	24,208	0	0.0	19,000	78.5	5,208	21.5			
24 環境審議会運営	3,912	3	124	4,039	0	0.0	0	0.0	4,039	100.0			
25 環境清掃部管理運営	26,406	3,229	31	29,666	0	0.0	29,666	100.0	0	0.0			
26 花とみどりの基本計画改定	12,225	10,622	360	23,207	0	0.0	0	0.0	23,207	100.0			
清掃リサイクル課													
27 被災自治体への支援	978	107	0	1,085	0	0.0	0	0.0	1,085	100.0			
28 環境清掃部管理運営	19,809	1,147	0	20,956	0	0.0	0	0.0	20,956	100.0			
29 清掃総務運営	10,220	1,191	1,383	12,794	802	6.3	0	0.0	11,992	93.7			
30 清掃一部事務組合分担金	978	0	1,288,084	1,289,062	0	0.0	2,600	0.2	1,286,462	99.8			
31 ごみ減量・リサイクル啓発	8,802	9,262	0	18,064	0	0.0	0	0.0	18,064	100.0	1,900	9,507	9,507
32 食の「もったいない」意識の啓発	10,758	529	0	11,287	0	0.0	0	0.0	11,287	100.0	9	1,254,058	1,254,058
33 一般廃棄物処理業の指導事務	6,846	423	0	7,269	423	5.8	0	0.0	6,846	94.2	281	25,867	24,363
34 ごみ収集管理	109,727	964,920	0	1,074,647	361,919	33.7	15,530	1.4	697,198	64.9	38,682	27,782	18,024
35 資源回収	15,923	599,799	0	615,722	3,941	0.6	133,357	21.7	478,424	77.7	7,260,976	85	66
36 生活家電ごみ持込等運営	5,868	9,626	0	15,494	0	0.0	0	0.0	15,494	100.0	4,636	3,342	3,342
37 プラスチック資源のリサイクル	17,622	129,684	0	147,306	0	0.0	28,530	19.4	118,776	80.6	257,670	572	461

事業事業名	事業コスト				財源項目				指標		単位あたりコスト(円)			
	人にかかるコスト	物にかかるコスト	その他のコスト	総経費(A)	受益者負担額		その他特定財源		一般財源(区負担額)		指標名	指標数値(C)	総経費(A/C)	区負担(B/C)
					額	割合	額	割合	額	割合				
38 集団回収支援	11,612	5,194	33,185	49,991	0	0.0	771	1.5	49,220	98.5	集団回収量(kg)	3,639,782	14	14
39 リサイクル活動の推進	9,780	1,911	0	11,691	0	0.0	0	0.0	11,691	100.0	活動室利用件数	670	17,449	17,449
台東清掃事務所														
40 環境清掃部管理運営	62,806	1,134	21	63,961	0	0.0	0	0.0	63,961	100.0	啓発物品等配布回数	5	659,796	659,796
41 台東区清掃リサイクル推進協議会助成	2,934	0	365	3,299	0	0.0	0	0.0	3,299	100.0	対象物件数	607	266,559	266,559
42 事業系ごみの排出指導	161,258	543	0	161,801	0	0.0	0	0.0	161,801	100.0	講座開催数	14	281,944	281,944
43 ごみ減量リサイクル出前講座	3,861	86	0	3,947	0	0.0	0	0.0	3,947	100.0				
44 清掃事務所運営	81,221	42,290	13,036	136,547	251	0.2	0	0.0	136,296	99.8				
45 直営清掃車庫運営	37,068	49,462	12,318	98,848	115	0.1	2,900	2.9	95,833	97.0				
46 ごみ収集作業	634,870	48,930	0	683,800	48,930	7.2	0	0.0	634,870	92.8	ごみ収集作業量(t)	38,682	17,677	16,413
47 有料ごみ処理券事務	5,868	29,373	0	35,241	29,373	83.3	0	0.0	5,868	16.7	販売店数	224	157,327	26,196
48 動物死体処理作業	5,866	3,237	0	9,103	613	6.7	0	0.0	8,490	93.3	処理件数	298	30,546	28,489
49 ふれあい指導	11,121	680	0	11,801	0	0.0	0	0.0	11,801	100.0	不法投棄数	587	20,105	20,105
都市づくり部														
都市計画課														
1 都市計画審議会運営	1,707	110	0	1,817	0	0.0	0	0.0	1,817	100.0	審議会開催数	2	908,495	908,495
2 都市整備指導調査等	4,401	3,571	110	8,082	0	0.0	0	0.0	8,082	100.0	勉強会等開催数	5	1,616,343	1,616,343
3 景観まちづくり推進	34,406	414	1,980	36,800	0	0.0	0	0.0	36,800	100.0	景観事前協議件数	300	122,664	122,664
4 景観計画改定	5,868	7,480	0	13,348	0	0.0	0	0.0	13,348	100.0				
5 バリアフリーの推進	8,802	9,821	80	18,703	0	0.0	2,151	11.5	16,552	88.5	協議会等開催数	3	6,234,176	5,517,343
6 鉄道駅総合バリアフリー推進事業助成	2,934	0	109,000	111,934	0	0.0	96,781	86.5	15,153	13.5	補助金交付件数	1	111,933,978	15,152,978
7 鶯谷駅周辺まちづくり検討	4,890	8,195	0	13,085	0	0.0	0	0.0	13,085	100.0				
8 公民連携まちづくりの推進	34,230	40,086	905	75,221	0	0.0	666	0.9	74,555	99.1	活動支援団体数	4	18,805,223	18,638,723
9 新たな交通手段の検討	19,560	63,414	30,164	113,138	0	0.0	26,876	23.8	86,262	76.2	実証実験実施日数	163	694,094	529,213
10 復興まちづくりモデル検討	3,912	5,487	0	9,399	0	0.0	0	0.0	9,399	100.0	訓練実施数	4	2,349,693	2,349,693
11 都市づくり部管理運営	61,614	2,251	242	64,107	35	0.1	117	0.2	63,955	99.8				
12 まちづくりDXの推進	13,692	78,925	0	92,617	0	0.0	74,000	79.9	18,617	20.1				
地域整備第一課														
13 上野地区まちづくり推進	82,151	82,794	4,284	169,229	13	0.0	13,723	8.1	155,493	91.9				
14 東上野四・五丁目地区まちづくり推進	38,142	321,189	18,528	377,859	0	0.0	317,570	84.0	60,289	16.0				
地域整備第二課														
15 北部地区防災性向上の推進	14,670	4,422	12,000	31,092	0	0.0	6,355	20.4	24,737	79.6	助成件数	5	6,218,378	4,947,378
16 整備地域不燃化加速助成	14,670	0	19,351	34,021	0	0.0	9,675	28.4	24,346	71.6	助成件数	18	1,890,049	1,352,549
17 浅草地区まちづくり推進	37,457	7,193	626	45,276	0	0.0	0	0.0	45,276	100.0				

事業事業名	事業コスト				財源項目				指標		単位あたりコスト(円)		
	人にかかるコスト	物にかかるコスト	その他のコスト	総経費(A)	受益者負担額		その他特定財源		一般財源(区負担額)	指標名	指標数値(C)	総経費(A/C)	区負担(B/C)
					額	割合	額	割合					
18 北部地区まちづくり推進	10,758	6,050	0	16,808	0	0.0	0	0.0	16,808	100.0			
19 北部地区簡易宿所転換助成	9,780	41	4,480	14,301	0	0.0	0	0.0	14,301	100.0	3	4,767,075	4,767,075
地域整備第三課													
20 整備地域不燃化加速助成	7,528	0	2,000	9,528	0	0.0	1,000	10.5	8,528	89.5	2	4,763,790	4,263,790
21 密集住宅市街地整備促進	32,485	23,619	60,018	116,122	0	0.0	83,497	71.9	32,625	28.1	11	10,556,559	2,965,922
22 住まいの安心建替え助成	6,518	0	3,400	9,918	0	0.0	548	5.5	9,370	94.5	4	2,479,510	2,342,510
23 谷中地区まちづくり推進	44,276	36,841	262	81,379	0	0.0	1,947	2.4	79,432	97.6	40	2,034,469	1,985,794
建築課													
24 安全で安心して住める建築物等への助成	20,538	250	20,367	41,155	0	0.0	19,615	47.7	21,540	52.3	61	674,676	353,119
25 緊急輸送道路沿道建築物の耐震化助成	18,582	42	173,810	192,434	0	0.0	171,832	89.3	20,602	10.7	15	12,828,911	1,373,444
26 狭あい道路幅広整備	39,120	4,558	164,143	207,821	0	0.0	84,737	40.8	123,084	59.2	87	2,388,739	1,414,748
27 建築確認事務	116,940	11,444	208	128,592	6,233	4.9	138	0.1	122,221	95.0			
28 住居表示維持管理	8,802	2,928	0	11,730	0	0.0	0	0.0	11,730	100.0			
29 大規模建築物等指導事務	29,340	90	0	29,430	0	0.0	350	1.2	29,080	98.8	484	60,806	60,082
30 都市づくり部管理運営	23,472	1,290	0	24,762	0	0.0	0	0.0	24,762	100.0			
住宅課													
31 安全で安心して住める建築物等への助成	4,401	0	7,043	11,444	0	0.0	4,212	36.8	7,232	63.2	4	2,860,992	1,807,992
32 従前居住者用住宅	2,934	5,939	0	8,873	3,562	40.1	382	4.3	4,929	55.6	9	985,864	547,697
33 建築審査会運営	1,400	0	163	1,563	0	0.0	0	0.0	1,563	100.0	4	390,698	390,698
34 建築調整	36,666	0	0	36,666	0	0.0	0	0.0	36,666	100.0	183	200,359	200,359
35 都市づくり部管理運営	17,594	682	0	18,276	0	0.0	0	0.0	18,276	100.0			
36 特定優良賃貸住宅	3,912	0	327	4,239	0	0.0	130	3.1	4,109	96.9	15	282,598	273,931
37 台東区高齢者住宅	23,472	320,060	47,791	391,323	73,542	18.8	73,670	18.8	244,111	62.4	309	1,266,416	790,003
38 台東区高齢者住宅生活援助員	3,912	13,336	0	17,248	0	0.0	220	1.3	17,028	98.7	9	1,916,486	1,892,041
39 高齢者住宅建設費等助成	3,912	0	16,875	20,787	0	0.0	12,831	61.7	7,956	38.3	1	20,786,970	7,956,067
40 子育て世帯住宅リフォーム支援	2,934	0	200	3,134	0	0.0	0	0.0	3,134	100.0	1	3,133,978	3,133,978
41 三世代住宅助成	3,423	0	1,200	4,623	0	0.0	0	0.0	4,623	100.0	1	4,622,974	4,622,974
42 マンション相談支援	8,802	380	216	9,398	41	0.4	183	2.0	9,174	97.6	6	1,566,306	1,528,972
43 マンション修繕支援	7,335	0	4,056	11,391	0	0.0	1,307	11.5	10,084	88.5	24	474,623	420,164
44 空き家に関する総合相談窓口	2,445	298	0	2,743	0	0.0	149	5.4	2,594	94.6	15	182,887	172,953
45 住宅建築相談	2,445	194	0	2,639	0	0.0	0	0.0	2,639	100.0	20	131,929	131,929
46 住宅修繕資金融資あっせん	2,934	0	266	3,200	0	0.0	0	0.0	3,200	100.0	3	1,066,549	1,066,549
47 旧区岡住宅家賃支援	978	0	6,315	7,293	0	0.0	0	0.0	7,293	100.0	9	810,341	810,341

事業事業名	事業コスト				財源項目				指標		単位あたりコスト(円)		
	人にかかるコスト	物にかかるコスト	その他のコスト	総経費(A)	受益者負担額		その他特定財源		一般財源(区負担額)(B)	指標名	指標数値(C)	総経費(A/C)	区負担(B/C)
					額	割合	額	割合					
48 住宅サービスネットワークの推進	11,736	225	653	12,614	0	0.0	176	1.4	12,438	98.6	119	106,000	104,521
49 住宅マスタープラン策定	14,473	4,400	458	19,331	0	0.0	1,203	6.2	18,128	93.8			
土木担当													
交通対策課													
1 交通安全対策	8,802	3,450	0	12,252	1,150	9.4	15	0.1	11,087	90.5			
2 交通安全協会事業助成	1,956	0	4,420	6,376	633	9.9	0	0.0	5,743	90.1	活動件数	12,285	11,065
3 自転車安全利用促進	13,692	4,532	4,786	23,010	2,146	9.3	2,310	10.0	18,554	80.7			
4 自転車駐車場運営	13,692	212,342	21,525	247,559	149,119	60.2	2,000	0.8	96,440	39.0	収容台数	39,066	15,218
5 放置自転車対策	14,670	186,252	0	200,922	180,504	89.9	7,073	3.5	13,345	6.6	駅前放置自転車台数	155,512	10,329
6 雷門地下駐車場運営	4,890	81,829	0	86,719	86,104	99.3	3	0.0	612	0.7	自動車駐車台数	513	4
7 上野中央通り地下駐車場運営	4,890	247,753	0	252,643	226,017	89.5	1	0.0	26,625	10.5	自動車駐車台数	1,748	184
8 上野駅前自動二輪車駐車場運営	2,934	6,732	0	9,666	5,985	61.9	1	0.0	3,680	38.1	駐車台数	997	379
9 観光バス等駐車場運営	11,736	97,460	0	109,196	98,520	90.2	0	0.0	10,676	9.8	駐車台数	1,483	145
10 観光バス駐車対策	11,736	150,867	0	162,603	53,328	32.8	0	0.0	109,275	67.2			
11 土木担当管理運営	28,362	661	60	29,083	3,283	11.3	0	0.0	25,800	88.7			
12 自転車活用推進計画の策定	16,626	9,029	0	25,655	2,434	9.5	0	0.0	23,221	90.5			
13 都バス東42-3路線の運行	1,956	0	19,253	21,209	1,830	8.6	3,239	15.3	16,140	76.1	乗客数	268	204
14 循環バスめぐりの運行	14,670	26,771	315,751	357,192	43,074	12.1	5,163	1.4	308,955	86.5	乗客数	241	208
15 防災船着場の活用	5,868	6,613	0	12,481	1,472	11.8	0	0.0	11,009	88.2	船着場使用回数	6,907	6,093
道路管理課													
16 水防用資材整備等	3,912	1,152	0	5,064	0	0.0	0	0.0	5,064	100.0			
17 道路台帳整備	46,455	32,946	0	79,401	32,946	41.5	0	0.0	46,455	58.5	道路関係図面発行件数	7,327	4,287
18 道路占用事務	73,708	3,754	0	77,462	9,003	11.6	0	0.0	68,459	88.4	道路占用許可件数	19,245	17,009
19 道路監察	47,998	4,825	0	52,823	28,384	53.8	706	1.3	23,733	44.9	違法立看板・はり札等撤去件数	35,983	16,167
20 地籍調査	17,115	12,964	40	30,119	6,862	22.8	6,143	20.4	17,114	56.8	通称・愛称道路線数	54,904	52,864
21 ふるさと道しるべ	3,912	151	0	4,063	151	3.7	0	0.0	3,912	96.3			
22 土木担当管理運営	18,582	982	4,301	23,865	5,283	22.1	0	0.0	18,582	77.9			
23 地下埋設台帳補正	5,868	328	0	6,196	0	0.0	328	5.3	5,868	94.7			
24 掘削指導事務	29,340	627	0	29,967	0	0.0	627	2.1	29,340	97.9	指導件数	29,179	28,568
25 損害賠償金	2,934	0	2,000	4,934	0	0.0	2,000	40.5	2,934	59.5			
土木課													
26 防災船着場維持管理	1,956	1,671	0	3,627	0	0.0	0	0.0	3,627	100.0			
27 土木担当管理運営	30,318	964	47	31,329	1,010	3.3	2,704	8.6	27,615	88.1			
28 土木事務所維持管理	11,369	7,926	0	19,295	7,926	41.1	0	0.0	11,369	58.9			

事業事業名	事業コスト				財源項目				指標		単位あたりコスト(円)			
	人にかかるコスト	物にかかるコスト	その他のコスト	総経費(A)	受益者負担額		その他特定財源		一般財源(区負担額)(B)	指標名	指標数値(C)	総経費(A/C)	区負担(B/C)	
					額	割合	額	割合						額
29 設計システム	6,479	1,887	270	8,636	2,157	25.0	0	0.0	6,479	75.0				
30 道路維持	151,956	582,092	376	734,424	558,335	76.0	24,133	3.3	151,956	20.7	1,788,129	411	85	
31 道路清掃	6,357	202,605	0	208,962	178,627	85.5	23,978	11.5	6,357	3.0	353,862	591	18	
32 道路付属物整備	12,714	54,608	8	67,330	54,616	81.1	0	0.0	12,714	18.9				
33 公衆トイレ維持管理	6,357	55,878	0	62,235	0	0.0	11	0.0	62,224	100.0	26	2,393,661	2,393,244	
34 区有施設省電力型照明整備	1,467	7,285	8	8,760	0	0.0	7,000	79.9	1,760	20.1				
35 道路の舗装改良	24,205	85,091	85	109,381	0	0.0	85,176	77.9	24,205	22.1	2,152	50,828	11,248	
36 安全・安心な道づくり	28,606	582,553	583	611,742	173,328	28.3	409,808	67.0	28,606	4.7	907	674,468	31,539	
37 私道舗装助成	6,479	29	0	6,508	0	0.0	0	0.0	6,508	100.0				
38 無電柱化の推進	9,780	59,141	9,672	78,593	0	0.0	65,476	83.3	13,117	16.7				
39 街路灯維持	11,736	327,469	182	339,387	233,651	68.8	94,000	27.7	11,736	3.5	9,803	34,621	1,197	
40 防犯灯助成	3,912	3,188	5,718	12,818	0	0.0	0	0.0	12,818	100.0	2,009	6,380	6,380	
41 橋りょう維持	11,736	15,857	0	27,593	15,857	57.5	0	0.0	11,736	42.5				
42 上野駅前歩行者専用道等の維持管理	13,692	88,362	17	102,071	88,379	86.6	0	0.0	13,692	13.4				
43 掘削道路復旧	18,142	80,379	80	98,601	0	0.0	80,460	81.6	18,141	18.4	3,875	25,445	4,682	
44 凌雲橋の架け替え	4,890	7,700	0	12,590	0	0.0	7,000	55.6	5,590	44.4				
45 河川(神田川)維持管理	2,934	2,090	0	5,024	376	7.5	0	0.0	4,648	92.5				
公園課														
46 土木担当管理運営	44,919	1,152	60	46,131	0	0.0	0	0.0	46,131	100.0				
47 街路樹及び緑地帯維持管理	18,093	78,541	0	96,634	78,541	81.3	0	0.0	18,093	18.7	2,599	37,181	6,961	
48 街路樹の植替え	5,868	12,540	0	18,408	12,540	68.1	0	0.0	5,868	31.9	62	296,903	94,644	
49 公遊園清掃	11,185	157,014	0	168,199	16,934	10.1	1,191	0.7	150,074	89.2	76	2,213,154	1,974,662	
50 公遊園樹木等管理	10,997	33,218	0	44,215	3,635	8.2	0	0.0	40,580	91.8	76	581,781	533,952	
51 公遊園巡回警備	6,054	36,664	0	42,718	0	0.0	0	0.0	42,718	100.0	76	562,079	562,079	
52 公遊園補修工事	32,754	166,180	123	199,057	0	0.0	0	0.0	199,057	100.0	76	2,619,164	2,619,164	
53 公遊園維持管理	14,353	106,343	36	120,732	11,107	9.2	0	0.0	109,625	90.8	76	1,588,588	1,442,443	
54 公園管理事務所維持管理	3,423	1,334	5	4,762	207	4.3	0	0.0	4,555	95.7				
55 地域と連携した公園管理	2,445	1,172	0	3,617	0	0.0	0	0.0	3,617	100.0	164	22,054	22,054	
56 隅田公園花の名所づくり	2,689	426	49	3,164	0	0.0	0	0.0	3,164	100.0	13	243,325	243,325	
57 隅田公園樹木等管理	3,422	26,614	0	30,036	0	0.0	0	0.0	30,036	100.0	941	31,919	31,919	
58 隅田公園サクラ再生	1,956	4,345	0	6,301	0	0.0	0	0.0	6,301	100.0	57	110,544	110,544	
59 ペットコミュニティエリア運営	4,054	646	0	4,700	0	0.0	0	0.0	4,700	100.0	28	167,840	167,840	
60 区有施設省電力型照明整備	3,423	25,291	25	28,739	0	0.0	0	0.0	28,739	100.0				
61 桜橋の維持管理	9,501	50,375	42	59,918	0	0.0	25,208	42.1	34,710	57.9	2,570	23,314	13,506	

事業事業名	事業コスト				財源項目				指標		単位あたりコスト(円)			
	人にかかるコスト	物にかかるコスト	その他のコスト	総経費(A)	受益者負担額		その他特定財源		一般財源(区負担額)		指標名	指標数値(C)	総経費(A/C)	区負担(B/C)
					額	割合	額	割合	額	割合				
62 魅力ある公園の整備	8,802	91,551	79	100,432	0	0.0	3,510	3.5	96,922	96.5	公園整備数	1	100,431,933	96,921,933
63 さわやかトイレ整備	5,868	219,521	216	225,605	0	0.0	56,686	25.1	168,919	74.9	トイレ整備数	3	75,201,820	56,306,487
会計管理室														
会計課														
1 会計事務	162,381	21,869	110	184,360	0	0.0	634	0.3	183,726	99.7				
2 公金取扱手数料	1,956	20,051	0	22,007	0	0.0	0	0.0	22,007	100.0	公金取扱手数料件数	661,927	33	33
3 会計管理室管理運営	11,736	296	0	12,032	0	0.0	0	0.0	12,032	100.0				
教育委員会事務局														
庶務課														
1 教育委員の報酬	12,104	0	0	12,104	0	0.0	0	0.0	12,104	100.0	委員数	4	3,026,098	3,026,098
2 教育委員会の運営	5,868	2,839	53	8,760	0	0.0	0	0.0	8,760	100.0	開催数	29	302,065	302,065
3 学校運営連絡協議会	978	1,121	0	2,099	0	0.0	0	0.0	2,099	100.0	設置数	37	56,724	56,724
4 学校(園)栄養士・事務補助の採用	19,188	0	0	19,188	0	0.0	0	0.0	19,188	100.0	職員数	11	1,744,353	1,744,353
5 きょういっく施策PR誌	1,956	341	0	2,297	0	0.0	0	0.0	2,297	100.0	発行回数	2	1,148,713	1,148,713
6 教職員研修旅費等	6,357	748	131	7,236	0	0.0	0	0.0	7,236	100.0	教職員数	714	10,133	10,133
7 公私立幼稚園・こども園協議会事業助成	978	0	408	1,386	0	0.0	0	0.0	1,386	100.0	研修会等開催回数	18	77,000	77,000
8 校務支援システムの運営	8,802	693,894	0	702,696	0	0.0	0	0.0	702,696	100.0	システム導入校数	26	27,026,768	27,026,768
9 学校園等情報配信システム	5,868	6,489	0	12,357	0	0.0	0	0.0	12,357	100.0	システム導入施設数	72	171,621	171,621
10 幼児教育・保育の無償化事務	1,956	5,901	0	7,857	0	0.0	0	0.0	7,857	100.0	認定者数	418	18,796	18,796
11 特定教育・保育施設等指導監査	34,219	3,616	0	37,835	0	0.0	0	0.0	37,835	100.0	実地検査件数	25	1,513,410	1,513,410
12 子育てのための施設等利用給付	9,780	409	125,488	135,677	0	0.0	86,233	63.6	49,444	36.4	給付件数	2,359	57,514	20,960
13 帰宅困難者対策	978	6,418	0	7,396	0	0.0	0	0.0	7,396	100.0	児童・生徒・教職員数	11,753	629	629
14 教育委員会事務局管理運営	42,639	6,217	73	48,929	0	0.0	6,163	12.6	42,766	87.4				
15 幼児の体力向上支援	978	0	2,100	3,078	0	0.0	0	0.0	3,078	100.0	実施園数	7	439,713	439,713
16 小学校維持運営	16,224	141,304	2,769	160,297	0	0.0	1,295	0.8	159,002	99.2	児童数	7,009	22,870	22,685
17 小学校施設管理	5,672	432,595	6,374	444,641	7,322	1.6	0	0.0	437,319	98.4	児童数	7,009	63,439	62,394
18 小学校施設管理用業務委託	5,281	153,535	0	158,816	0	0.0	0	0.0	158,816	100.0	委託実施校数	19	8,358,766	8,358,766
19 小学校維持修繕	5,379	79,381	0	84,760	0	0.0	0	0.0	84,760	100.0	児童数	7,009	12,093	12,093
20 小学校施設保全	4,890	0	470,743	475,633	0	0.0	452,976	95.2	22,657	4.8	実施校数	13	36,587,158	1,742,851
21 小学校楽器有効活用	978	6,850	0	7,828	0	0.0	0	0.0	7,828	100.0	小学校数	19	412,001	412,001
22 小学校図書資料の充実	978	16,674	0	17,652	0	0.0	482	2.7	17,170	97.3	小学校数	19	929,047	903,679
23 小学校ICT教育の推進	7,335	642,399	0	649,734	0	0.0	61,896	9.5	587,838	90.5	児童数	7,009	92,700	83,869
24 小学校周年記念校	2,934	732	0	3,666	0	0.0	0	0.0	3,666	100.0	当年度対象校数	1	3,666,347	3,666,347

事業事業名	事業コスト				財源項目				指標		単位あたりコスト(円)			
	人にかかるコスト	物にかかるコスト	その他のコスト	総経費(A)	受益者負担額		その他特定財源		一般財源(区負担額)(B)	指標名	指標数値(C)	総経費(A/C)	区負担(B/C)	
					額	割合	額	割合						額
25 区有施設省電力型照明整備 金曾木小学校大規模改修・増築	1,076	0	41,469	42,545	0	0.0	37,000	87.0	5,545	13.0				
26 東泉小学校大規模改修	8,020	97,082	804,644	909,746	0	0.0	807,521	88.8	102,225	11.2				
27 小学校教科書改訂対応	5,281	23,101	0	28,382	0	0.0	18,115	63.8	10,267	36.2				
28 小学校教科書改訂対応	489	53,986	0	54,475	0	0.0	0	0.0	54,475	100.0	小学校数	19	2,867,095	2,867,095
29 田原小学校大規模改修	5,966	0	16,200	22,166	0	0.0	81	0.4	22,085	99.6				
30 小学校一般衛生安全管理	978	3,485	0	4,463	0	0.0	0	0.0	4,463	100.0	健康相談奨励受者数	30	148,760	148,760
31 中学校維持運営	78,047	61,283	951	140,281	0	0.0	711	0.5	139,570	99.5	生徒数	2,237	62,710	62,392
32 中学校施設管理	7,042	139,267	435	146,744	4,090	2.8	0	0.0	142,654	97.2	委託美施校数	2,237	65,598	63,770
33 中学校施設管理用業務委託	2,445	55,836	0	58,281	0	0.0	0	0.0	58,281	100.0	委託美施校数	7	8,325,817	8,325,817
34 中学校維持修繕	2,934	24,295	0	27,229	0	0.0	0	0.0	27,229	100.0	生徒数	2,237	12,172	12,172
35 中学校施設保全	3,521	0	111,067	114,588	0	0.0	110,562	96.5	4,026	3.5	実施校数	3	38,195,924	1,341,924
36 中学校楽器有効活用	978	2,328	0	3,306	0	0.0	0	0.0	3,306	100.0	中学校数	7	472,234	472,234
37 中学校図書資料の充実	978	11,310	0	12,288	0	0.0	325	2.6	11,963	97.4	中学校数	7	1,755,413	1,708,984
38 部活動指導員等の配置	978	91	14,348	15,417	0	0.0	7,173	46.5	8,244	53.5	中学校数	7	2,202,288	1,177,574
39 中学校ICT教育の推進	7,335	309,994	0	317,329	0	0.0	20,602	6.5	296,727	93.5	生徒数	2,237	141,855	132,645
40 駒形中学校大規模改修	6,553	1,595	0	8,148	0	0.0	0	0.0	8,148	100.0				
41 中学校一般衛生安全管理	978	2,323	0	3,301	0	0.0	0	0.0	3,301	100.0	健康相談奨励受者数	29	113,834	113,834
42 私立幼稚園保護者負担軽減	3,423	120	7,660	11,203	0	0.0	7,182	64.1	4,021	35.9	補助園児数	3,933	2,848	1,022
43 私立幼稚園保護者補助	1,467	0	1,811	3,278	0	0.0	0	0.0	3,278	100.0	補助園児数	877	3,737	3,737
44 私立幼稚園入園料等補助 私立幼稚園小規模園補助及び健康管理等補助	1,956	0	20,800	22,756	0	0.0	45	0.2	22,711	99.8	入園児数	208	109,404	109,187
45 私立幼稚園教育相談補助	3,716	0	18,598	22,314	0	0.0	0	0.0	22,314	100.0	私立幼稚園園児数	798	27,963	27,963
46 私立幼稚園教育相談補助	978	0	800	1,778	0	0.0	0	0.0	1,778	100.0	研修会開催回数	3	592,664	592,664
47 私立幼稚園教育活動推進 私立幼稚園預かり保育推進補助	978	0	5,600	6,578	0	0.0	0	0.0	6,578	100.0	私立幼稚園園児数	7	939,713	939,713
48 私立幼稚園教諭人材確保	3,619	0	16,800	20,419	0	0.0	0	0.0	20,419	100.0	対象園数	6	3,403,095	3,403,095
49 私立幼稚園施設型給付	5,868	0	305,939	311,807	0	0.0	194,794	62.5	117,013	37.5	給付園児数	3,373	92,442	34,691
50 私立幼稚園教諭人材確保	3,423	0	2,597	6,020	0	0.0	0	0.0	6,020	100.0	助成件数	5	1,203,921	1,203,921
51 幼稚園教材費等援助	978	0	15,164	16,142	0	0.0	1,264	7.8	14,878	92.2	助成件数	3,419	4,721	4,351
52 幼稚園維持運営	507,515	18,803	587	526,905	0	0.0	388	0.1	526,517	99.9	園児数	358	1,471,800	1,470,716
53 幼稚園施設管理	2,641	15,321	0	17,962	15	0.1	0	0.0	17,947	99.9	園児数	358	50,172	50,129
54 幼稚園施設管理用業務委託	2,543	31,694	0	34,237	0	0.0	0	0.0	34,237	100.0	実施園数	10	3,423,656	3,423,656
55 幼稚園維持修繕	2,543	12,442	0	14,985	0	0.0	0	0.0	14,985	100.0	園児数	358	41,858	41,858
56 幼稚園施設保全	2,445	0	26,809	29,254	0	0.0	14,000	47.9	15,254	52.1	実施園数	4	7,313,545	3,813,545
57 幼稚園図書環境整備	1,467	1,384	0	2,851	0	0.0	0	0.0	2,851	100.0	幼稚園数	10	285,083	285,083
58 周年記念園	978	556	0	1,534	0	0.0	0	0.0	1,534	100.0	当年度対象園数	1	1,533,850	1,533,850

事業事業名	事業コスト				財源項目				指標		単位あたりコスト(円)			
	人にかかるコスト	物にかかるコスト	その他のコスト	総経費(A)	受益者負担額		その他特定財源		一般財源(区負担額)		指標名	指標数値(C)	総経費(A/C)	区負担(B/C)
					額	割合	額	割合	額	割合				
59 区有施設省電力型照明整備	587	0	1,607	2,194	0	0.0	0	0.0	2,194	100.0				
60 保育所施設管理	1,858	195,632	62,620	260,110	100	0.0	53,000	20.4	207,010	79.6	入所定員数	1,059	245,619	195,477
61 区有施設省電力型照明整備 児童館・子どもクラブ等施設管理	1,663	0	26,602	28,265	0	0.0	0	0.0	28,265	100.0	施設数	32	1,083,668	1,083,668
62 理	1,663	32,445	569	34,677	0	0.0	0	0.0	34,677	100.0				
63 竜泉子どもクラブ仮施設設置	1,663	2,186	1,221	5,070	0	0.0	0	0.0	5,070	100.0				
64 区有施設省電力型照明整備	1,663	0	10,173	11,836	0	0.0	0	0.0	11,836	100.0				
65 東泉子どもクラブ大規模改修	5,183	549	0	5,732	0	0.0	0	0.0	5,732	100.0				
66 子ども園施設管理	1,663	32,460	0	34,123	40	0.1	0	0.0	34,083	99.9	園児数	423	80,668	80,573
学務課														
67 学校(園)栄養士・事務補助の採用	60,155	207	0	60,362	0	0.0	0	0.0	60,362	100.0	職員数	12	5,030,185	5,030,185
68 教職員研修旅費等	880	0	0	880	0	0.0	0	0.0	880	100.0	参加職員数	693	1,270	1,270
69 幼児教育・保育の無償化事務 子育てのための施設等利用給付	489	5,886	0	6,375	0	0.0	0	0.0	6,375	100.0	認定者数	185	34,459	34,459
70 付	4,401	0	7,913	12,314	0	0.0	5,983	48.6	6,331	51.4	給付件数	1,399	8,802	4,525
71 帰宅困難者対策	978	559	0	1,537	0	0.0	279	18.2	1,258	81.8	児童・職員数	778	1,976	1,617
72 就学事務	19,071	1,453	0	20,524	0	0.0	0	0.0	20,524	100.0	就学予定者数 就学相談員数等 開催回数	1,764	11,635	11,635
73 特別支援教育振興	58,544	728	2,888	62,160	0	0.0	5,502	8.9	56,658	91.1		75	828,802	755,442
74 特別支援学級総合行事	6,846	448	132	7,426	0	0.0	0	0.0	7,426	100.0	参加児童・生徒数 子ども110番協力 者数	115	64,579	64,579
75 子どもの安心対策	1,467	1,018	0	2,485	0	0.0	0	0.0	2,485	100.0		1,056	2,353	2,353
76 学校保健会事業助成	2,054	0	612	2,666	0	0.0	0	0.0	2,666	100.0	助成件数	1	2,665,784	2,665,784
77 医療的ケア児支援	7,824	4,172	0	11,996	0	0.0	1,350	11.3	10,646	88.7	支援人数	2	5,997,943	5,322,943
78 教育委員会事務局管理運営	9,780	1,515	100	11,395	0	0.0	176	1.5	11,219	98.5				
79 幼児の体力向上支援 「とうきょうすくわくプログラム」の推進	978	0	600	1,578	0	0.0	0	0.0	1,578	100.0	実施園数	2	788,997	788,997
80 小学校特別支援学級運営	1,467	0	2,331	3,798	0	0.0	2,331	61.4	1,467	38.6	助成施設数	2	1,898,995	733,495
81 交通安全教員支給	11,247	8,482	0	19,729	0	0.0	0	0.0	19,729	100.0	在籍児童数 ランドセルカバ 配布数	427	46,204	46,204
82 通学路防犯設備維持管理	489	308	0	797	0	0.0	0	0.0	797	100.0		1,400	569	569
83 小学校移動教室	1,956	1,964	0	3,920	0	0.0	0	0.0	3,920	100.0	設置台数(累計)	77	50,913	50,913
84 常総市宿泊校外学習	3,462	19,181	44	22,687	0	0.0	0	0.0	22,687	100.0	参加児童数	1,149	19,746	19,746
85 日光林間学園	1,565	759	0	2,324	0	0.0	0	0.0	2,324	100.0	参加児童数	813	2,859	2,859
86 小学校体育大会	2,445	2,844	0	5,289	0	0.0	0	0.0	5,289	100.0	参加児童数	1,168	4,528	4,528
87 館山臨海学園	2,249	443	146	2,838	0	0.0	0	0.0	2,838	100.0	参加児童数	1,203	2,359	2,359
88 小学校スクールバス運営 小学校要保護・準要保護就学 援助	1,663	12,529	0	14,192	0	0.0	0	0.0	14,192	100.0	参加児童数	329	43,136	43,136
89 小学校要保護・準要保護就学 援助	2,445	44,608	0	47,053	0	0.0	0	0.0	47,053	100.0	バス借上数	224	210,059	210,059
90 援助	2,641	852	68,794	72,287	0	0.0	181	0.3	72,106	99.7	認定者数	1,047	69,042	68,869

事業事業名	事業コスト				事業項目				指標		単位あたりコスト(円)		
	人にかかるコスト	物にかかるコスト	その他のコスト	総経費(A)	受益者負担額		その他特定財源		一般財源(区負担額)	指標名	指標数値(C)	総経費(A/C)	区負担(B/C)
					額	割合	額	割合					
91 小学校特別支援教育就学奨励	1,760	171	3,373	5,304	0	0.0	543	10.2	4,761	89.8	132	40,185	36,072
92 小学校給食管理	4,694	25,984	2,233	32,911	0	0.0	16	0.0	32,895	100.0	19	1,732,154	1,731,327
93 小学校給食室設備整備	978	9,640	18,399	29,017	0	0.0	0	0.0	29,017	100.0	19	1,527,210	1,527,210
94 小学校給食調理委託	1,467	408,077	0	409,544	0	0.0	0	0.0	409,544	100.0	19	21,554,970	21,554,970
95 小学校給食食育推進	1,467	947	293	2,707	0	0.0	30	1.1	2,677	98.9	19	142,430	140,851
96 小学校給食生ごみ処理	1,076	7,017	0	8,093	0	0.0	0	0.0	8,093	100.0	19	425,949	425,949
97 小学校給食食材等支援	2,445	33,585	410,063	446,093	0	0.0	177,765	39.8	268,328	60.2	19	23,478,564	14,122,515
98 小学校一般衛生安全管理	2,249	36,233	8,216	46,698	0	0.0	169	0.4	46,529	99.6	7,039	6,634	6,610
99 小学校校医等の報酬	42,734	0	0	42,734	0	0.0	0	0.0	42,734	100.0	19	2,249,179	2,249,179
100 小学校結核検診	1,467	2,389	684	4,540	0	0.0	0	0.0	4,540	100.0	7,039	645	645
101 児童・生徒の健康手帳	293	354	0	647	0	0.0	0	0.0	647	100.0	1,400	463	463
102 小学校小児生活習慣病予防健診	2,152	5,907	60	8,119	0	0.0	0	0.0	8,119	100.0	597	13,598	13,598
103 中学校特別支援学級運営	11,247	2,583	0	13,830	0	0.0	0	0.0	13,830	100.0	99	139,692	139,692
104 修学旅行	1,467	882	44	2,393	0	0.0	0	0.0	2,393	100.0	654	3,659	3,659
105 中学校移動教室	978	21,711	221	22,910	0	0.0	0	0.0	22,910	100.0	761	30,104	30,104
106 オリエンテーション	978	9,080	0	10,058	0	0.0	0	0.0	10,058	100.0	389	25,855	25,855
107 林間学園	978	541	0	1,519	0	0.0	0	0.0	1,519	100.0	440	3,453	3,453
108 中学校体育大会	2,934	5,294	736	8,964	0	0.0	418	4.7	8,546	95.3	443	20,233	19,290
109 中学校スクールバス運営	2,445	814	0	3,259	0	0.0	0	0.0	3,259	100.0	4	814,745	814,745
110 中学校要保護・準要保護就学援助	2,641	381	48,327	51,349	0	0.0	247	0.5	51,102	99.5	582	88,228	87,803
111 中学校特別支援教育就学奨励	1,760	40	1,303	3,103	0	0.0	179	5.8	2,924	94.2	20	155,194	146,244
112 中学校給食管理	4,694	10,223	822	15,739	0	0.0	5	0.0	15,734	100.0	7	2,248,594	2,247,880
113 中学校給食設備整備	880	5,237	6,619	12,736	0	0.0	0	0.0	12,736	100.0	7	1,819,428	1,819,428
114 中学校給食調理委託	1,369	146,337	0	147,706	0	0.0	0	0.0	147,706	100.0	7	21,100,863	21,100,863
115 中学校給食食育推進	1,467	331	4	1,802	0	0.0	0	0.0	1,802	100.0	7	257,405	257,405
116 中学校給食生ごみ処理	1,076	2,330	0	3,406	0	0.0	0	0.0	3,406	100.0	7	486,503	486,503
117 中学校給食食材等支援	2,445	13,015	155,651	171,111	0	0.0	67,428	39.4	103,683	60.6	7	24,444,390	14,811,808
118 中学校一般衛生安全管理	2,249	14,900	2,701	19,850	0	0.0	62	0.3	19,788	99.7	2,258	8,791	8,764
119 中学校校医等の報酬	16,238	0	0	16,238	0	0.0	0	0.0	16,238	100.0	7	2,319,771	2,319,771
120 中学校結核検診	1,467	1,465	299	3,231	0	0.0	0	0.0	3,231	100.0	2,258	1,431	1,431
121 中学校小児生活習慣病予防健診	2,152	2,923	0	5,075	0	0.0	0	0.0	5,075	100.0	292	17,379	17,379
122 少年自然の家管理運営	1,956	85,723	4,279	91,958	0	0.0	16	0.0	91,942	100.0	9,910	9,279	9,278
123 幼稚園教材費等援助	489	0	15	504	0	0.0	10	2.0	494	98.0	1	504,236	494,236
124 幼稚園入園事務	6,357	858	0	7,215	0	0.0	0	0.0	7,215	100.0	820	8,799	8,799

事業事業名	事業コスト				財源項目				指標		単位あたりコスト(円)		
	人にかかるコスト	物にかかるコスト	その他のコスト	総経費(A)	受益者負担額		その他特定財源		一般財源(区負担額)(B)	指標名	指標数値(C)	総経費(A/C)	区負担(B/C)
					額	割合	額	割合					
125 幼稚園スクールバス運営	1,956	5,940	0	7,896	0	0.0	0	0.0	7,896	100.0	バス借上数	263,200	263,200
126 幼稚園一般衛生安全管理	2,152	4,800	105	7,057	0	0.0	0	0.0	7,057	100.0	定期健診受診園児数	19,933	19,933
127 幼稚園園医等の報酬	8,822	0	0	8,822	0	0.0	0	0.0	8,822	100.0	幼稚園数	882,239	882,239
128 幼稚園結核検診	1,467	218	0	1,685	0	0.0	0	0.0	1,685	100.0	受診職員数	31,208	31,208
129 幼稚園給食	4,010	0	22,018	26,028	0	0.0	0	0.0	26,028	100.0	利用園児数	70,347	70,347
130 幼稚園預かり保育	23,002	73,178	7,598	103,778	10,365	10.0	19,866	19.1	73,547	70.9	利用園児数	17,955	4,096
131 ども園施設型給付	1,956	2,676	301,757	306,389	0	0.0	177,278	57.9	129,111	42.1	在園児数	2,356,841	993,166
132 私立ども園振興	489	0	26,062	26,551	0	0.0	0	0.0	26,551	100.0	助成施設数	13,275,301	13,275,301
133 ども園保育士等人材確保	978	0	24,645	25,623	0	0.0	21,143	82.5	4,480	17.5	助成施設数	6,405,803	1,120,053
134 ども園保育士等キャリア育成	489	0	15,362	15,851	0	0.0	15,362	96.9	489	3.1	助成施設数	7,925,498	244,498
135 ども園保育サービス推進	489	0	6,539	7,028	0	0.0	6,539	93.0	489	7.0	助成施設数	3,513,998	244,498
136 ども園教材費等援助	489	0	0	489	0	0.0	0	0.0	489	100.0			
137 ども園物価高騰緊急対策	978	162	1,154	2,294	0	0.0	742	32.3	1,552	67.7	助成施設数	458,716	310,326
138 ども園維持運営	174,972	38,430	148	213,550	6,501	3.0	1,200	0.6	205,849	96.4	園児数	2,073,293	1,998,525
139 ども園保育士・栄養士等の採用	48,252	0	0	48,252	0	0.0	800	1.7	47,452	98.3	職員数	2,539,599	2,497,494
140 ども園図書環境整備	489	139	0	628	0	0.0	0	0.0	628	100.0	購入図書数	5,410	5,410
141 ども園一般衛生安全管理	1,663	358	29	2,050	0	0.0	0	0.0	2,050	100.0	定期健康診断受診園児数	26,959	26,959
142 ども園園医等の報酬	1,397	0	0	1,397	0	0.0	0	0.0	1,397	100.0	ども園数	1,397,396	1,397,396
143 ども園保育士等キャリア育成	2,934	401,155	73	404,162	17,820	4.4	20,268	5.0	366,074	90.6	園児数	1,990,948	1,803,320
144 たいとうども園管理運営	2,934	260,457	0	263,391	7,550	2.9	15,353	5.8	240,488	91.3	園児数	2,073,941	1,893,602
145 ども園入園事務	1,956	366	0	2,322	0	0.0	0	0.0	2,322	100.0	定員	4,579	4,579
児童保育課													
子育てのための施設等利用給付	8,802	888	153,071	162,761	0	0.0	106,370	65.4	56,391	34.6	給付件数	36,193	12,540
147 帰宅困難者対策	978	5,677	0	6,655	0	0.0	2,839	42.7	3,816	57.3	児童園児数	1,116	640
148 医療的ケア児支援	5,868	8,556	0	14,424	0	0.0	3,206	22.2	11,218	77.8	支援人数	4,808,143	3,739,477
149 教育委員会事務局管理運営	30,327	786	322	31,435	0	0.0	353	1.1	31,082	98.9			
150 幼児の体力向上支援	978	0	9,175	10,153	0	0.0	0	0.0	10,153	100.0	実施園数	298,614	298,614
151 1とらぎようすくわくプログラムの推進	3,912	0	13,972	17,884	0	0.0	13,972	78.1	3,912	21.9	実施園数	1,117,748	244,498
152 保育所入所事務	94,490	3,113	110	97,713	0	0.0	0	0.0	97,713	100.0	在園児童数	24,594	24,594
153 保育委託	8,313	698	5,909,187	5,918,198	284,404	4.8	3,130,527	52.9	2,503,267	42.3	入所児童数	214,109	90,564
154 私立保育所振興	978	0	477,612	478,590	0	0.0	0	0.0	478,590	100.0	私立保育所数	13,294,161	13,294,161
155 地域型保育給付	3,912	34	750,337	754,283	0	0.0	514,466	68.2	239,817	31.8	入所児童数	307,118	97,645
156 地域型保育振興	978	0	7,366	8,344	0	0.0	2,702	32.4	5,642	67.6	事業所数	641,863	434,016
157 認証保育所運営費助成	5,868	17	395,767	401,652	0	0.0	0	0.0	401,652	100.0	入所児童数	167,915	167,915

事業事業名	事業コスト				財源項目				指標		単位あたりコスト(円)		
	人にかかるコスト	物にかかるコスト	その他のコスト	総経費(A)	受益者負担額		その他特定財源		一般財源(区負担額)(B)	指標名	指標数値(C)	総経費(A/C)	区負担(B/C)
					額	割合	額	割合					
158	4,499	0	3,709	8,208	0	0.0	132	1.6	8,076	98.4	110	74,620	73,420
159	978	8,821	799	10,598	0	0.0	5,445	51.4	5,153	48.6	378	28,037	13,632
160	3,912	0	272,016	275,928	0	0.0	232,061	84.1	43,867	15.9	396	696,788	110,775
161	1,956	0	299,600	301,556	0	0.0	273,539	90.7	28,017	9.3	60	5,025,933	466,950
162	1,956	0	105,634	107,590	0	0.0	96,797	90.0	10,793	10.0	52	2,069,038	207,557
163	978	0	825	1,803	0	0.0	550	30.5	1,253	69.5	1	1,802,993	1,252,993
164	978	0	0	978	0	0.0	0	0.0	978	100.0			
165	978	0	70	1,048	0	0.0	46	4.4	1,002	95.6	4	262,014	250,514
166	2,930	117	375	3,422	0	0.0	246	7.2	3,176	92.8	3,716	921	855
167	4,401	0	7,174	11,575	0	0.0	3,588	31.0	7,987	69.0	6	1,929,161	1,331,161
168	2,934	11,455	5,646	20,035	0	0.0	16,865	84.2	3,170	15.8	11	1,821,398	288,216
169	978	1,168	16,716	18,862	0	0.0	16,576	87.9	2,286	12.1	85	221,901	26,888
170	191,931	300,942	3,533	496,406	17,473	3.5	57,431	11.6	421,502	84.9	999	496,903	421,924
171	10,269	269,545	0	279,814	0	0.0	0	0.0	279,814	100.0	999	280,094	280,094
172	489	1,488	0	1,977	0	0.0	0	0.0	1,977	100.0	1,505	1,314	1,314
173	2,934	890	0	3,824	0	0.0	445	11.6	3,379	88.4	3	1,274,553	1,126,219
174	51,914	24,944	563	77,421	5,557	7.2	9,695	12.5	62,169	80.3	6,625	11,686	9,384
175	13,594	59	1,580	15,233	429	2.8	0	0.0	14,804	97.2	221	68,928	66,987
176	3,912	242,025	112	246,049	18,730	7.6	6,701	2.7	220,618	89.7	60	4,100,818	3,676,971
177	4,401	161,378	1,209	166,988	127	0.1	7,393	4.4	159,468	95.5	70	2,385,544	2,278,114
178	5,868	381,066	80	387,014	0	0.0	0	0.0	387,014	100.0	8	48,376,748	48,376,748
179	38,447	712,583	169,625	920,655	64,950	7.1	275,305	29.9	580,400	63.0	28	32,880,495	20,728,548
180	6,846	0	0	6,846	0	0.0	0	0.0	6,846	100.0			
181	30,318	354,757	1,704	386,779	0	0.0	10,358	2.7	376,421	97.3	184,498	2,096	2,040
182	4,890	1,475	147,934	154,299	0	0.0	128,400	83.2	25,899	16.8			
指導課													
183	968	0	0	968	0	0.0	0	0.0	968	100.0	3	322,798	322,798
184	685	1,135	1,081	2,901	0	0.0	0	0.0	2,901	100.0	35	82,876	82,876
185	49,397	174	47	49,618	0	0.0	0	0.0	49,618	100.0	13	3,816,695	3,816,695
186	2,549	9	0	2,558	0	0.0	1,437	56.2	1,121	43.8	135	18,943	8,297
187	4,036	10	0	4,046	0	0.0	0	0.0	4,046	100.0	351	11,525	11,525
188	1,174	303	5,556	7,033	0	0.0	350	5.0	6,683	95.0	1,174	5,990	5,692
189	51,410	316	0	51,726	0	0.0	44,453	85.9	7,273	14.1	26	1,989,475	279,735

事業事業名	事業コスト				財源項目				指標		単位あたりコスト(円)		
	人にかかるコスト	物にかかるコスト	その他のコスト	総経費(A)	受益者負担額		その他特定財源		一般財源(区負担額)(B)	指標名	指標数値(C)	総経費(A/C)	区負担(B/C)
					額	割合	額	割合					
190 副校長補佐の配置	52,422	142	0	52,564	0	0.0	48,343	92.0	4,221	8.0	2,021,724	162,394	
191 エデュケーション・アシスタントの配置	59,419	324	0	59,743	0	0.0	55,508	92.9	4,235	7.1	3,144,385	222,898	
192 教職員研修	391	706	1,951	3,048	0	0.0	0	0.0	3,048	100.0	937	937	
193 教員経験別研修会	6,125	202	55	6,382	0	0.0	64	1.0	6,318	99.0	531,867	526,532	
194 学校教育情報報化研修	4,792	452	137	5,381	0	0.0	0	0.0	5,381	100.0	48,477	48,477	
195 研究協力校	196	620	263	1,079	0	0.0	0	0.0	1,079	100.0	269,493	269,493	
196 人権教育	196	155	120	471	0	0.0	0	0.0	471	100.0	7,356	7,356	
197 人権尊重教育推進校	196	1,554	936	2,686	0	0.0	1,701	63.3	985	36.7	95,896	35,130	
198 台東区教育委員会優秀教員奨励	1,174	185	0	1,359	0	0.0	0	0.0	1,359	100.0	123,478	123,478	
199 教育懇話会	1,663	0	110	1,773	0	0.0	0	0.0	1,773	100.0	1,772,187	1,772,187	
200 教科書採択	1,956	54	120	2,130	0	0.0	0	0.0	2,130	100.0	710,040	710,040	
201 教育委員会事務局管理運営	52,323	971	5	53,299	0	0.0	563	1.1	52,736	98.9			
202 新しい時代の学校創り	6,846	558	370	7,774	0	0.0	300	3.9	7,474	96.1	2,591,179	2,491,312	
203 Tokyo.Sポータルサイト推進	1,076	892	0	1,968	0	0.0	892	45.3	1,076	54.7	53,195	29,075	
204 学力向上推進リーダー	139,754	1,328	87	141,169	0	0.0	4,842	3.4	136,327	96.6	35,307	3,861	
205 環境関連施設体験学習	391	4,477	0	4,868	0	0.0	0	0.0	4,868	100.0	256,244	256,244	
206 魅力ある教育活動の推進	5,672	5,929	9,849	21,450	0	0.0	461	2.1	20,989	97.9	456,388	446,579	
207 学びのキャンパスプランニング	3,912	1,319	880	6,111	0	0.0	0	0.0	6,111	100.0	26,338	26,338	
208 小・中学校連合作品展	293	998	38	1,329	0	0.0	0	0.0	1,329	100.0	51,146	51,146	
209 グローバル教育の推進	1,565	20,556	1,230	23,351	95	0.4	629	2.7	22,627	96.9	898,125	870,279	
210 中学生海外派遣	2,934	23,105	0	26,039	1,000	3.8	650	2.5	24,389	93.7	1,301,973	1,219,473	
211 学力向上のための調査研究「とうきょうすくわくプログラム」の推進	196	11,990	0	12,186	0	0.0	0	0.0	12,186	100.0	3,692	3,301	
212 小学校維持運営	6,455	4,453	1,968	12,876	0	0.0	6,407	49.8	6,469	50.2	613,129	308,034	
213 小学校演劇鑑賞教室	391	385	0	776	0	0.0	0	0.0	776	100.0	610	610	
214 小学校音楽鑑賞教室	293	4,169	0	4,462	0	0.0	0	0.0	4,462	100.0	3,731	3,731	
215 小学校音楽発表会	196	1,733	0	1,929	0	0.0	0	0.0	1,929	100.0	1,629	1,629	
216 小学校連合音楽発表会	196	457	0	653	0	0.0	0	0.0	653	100.0	921	921	
217 小学校副読本支給	196	4,025	0	4,221	0	0.0	0	0.0	4,221	100.0	2,568	1,644	
218 小学校スクールカウンセラー	37,820	389	21	38,230	0	0.0	1,070	2.8	37,160	97.2	3,266	3,175	
219 小学校英語活動の推進	978	27,200	0	28,178	0	0.0	766	2.7	27,412	97.3	26,043	25,335	
220 小学校読書活動推進	391	15,638	0	16,029	0	0.0	0	0.0	16,029	100.0	843,644	843,644	
221 小学校ふれあい学習	98	130	0	228	0	0.0	0	0.0	228	100.0	2,428	2,428	

事業事業名	事務事業コスト			財源項目				指標		単位あたりコスト(円)				
	人にかかるコスト	物にかかるコスト	その他のコスト	総経費(A)	受益者負担額		その他特定財源		一般財源(区負担額)(B)	指標名	指標数値(C)	総経費(A/C)	区負担(B/C)	
					額	割合	額	割合						額
222 小学校児童健全育成	293	60	0	353	0	0.0	0	0.0	353	100.0	114	3,101	3,101	
223 小学校吹奏楽コンクール参加	391	1,690	20	2,101	0	0.0	0	0.0	2,101	100.0	2	1,050,848	1,050,848	
224 小学校一般衛生安全管理	1,369	581	0	1,950	0	0.0	0	0.0	1,950	100.0	86	22,674	22,674	
225 部活動指導員等の配置	14,554	126	0	14,680	0	0.0	3,408	23.2	11,272	76.8	4,126	3,558	2,732	
226 中学校音楽鑑賞教室	391	1,716	0	2,107	0	0.0	0	0.0	2,107	100.0	813	2,592	2,592	
227 中学校連合音楽発表会	391	360	0	751	0	0.0	0	0.0	751	100.0	370	2,031	2,031	
228 中学校スクールカウンセラー	8,173	161	0	8,334	0	0.0	0	0.0	8,334	100.0	2,156	3,865	3,865	
229 英語教育の充実	293	8,940	0	9,233	0	0.0	0	0.0	9,233	100.0	385	23,983	23,983	
230 中学校読書活動推進	587	7,722	0	8,309	0	0.0	0	0.0	8,309	100.0	7	1,186,971	1,186,971	
231 中学校ふれあい学習	98	0	0	98	0	0.0	0	0.0	98	100.0				
232 進路指導の充実	293	1,976	0	2,269	0	0.0	0	0.0	2,269	100.0	785	2,892	2,892	
233 中学校生徒健全育成	196	70	0	266	0	0.0	0	0.0	266	100.0	42	6,331	6,331	
234 中学校吹奏楽コンクール参加	587	539	223	1,349	0	0.0	0	0.0	1,349	100.0	7	192,629	192,629	
235 中学校部活動の地域連携・地域移行	489	0	152	641	0	0.0	0	0.0	641	100.0	3	213,665	213,665	
236 中学校一般衛生安全管理 教育支援館	1,369	581	0	1,950	0	0.0	0	0.0	1,950	100.0	99	19,697	19,697	
237 教育委員会事務局管理運営	4,645	4	0	4,649	0	0.0	0	0.0	4,649	100.0				
238 幼児の体力向上支援	1,711	6,199	0	7,910	0	0.0	0	0.0	7,910	100.0	23	343,889	343,889	
239 教育支援館運営	109,313	18,923	233	128,469	0	0.0	31,155	24.3	97,314	75.7	266	482,966	365,842	
240 学校園経営・研修支援	9,037	607	243	9,887	0	0.0	269	2.7	9,618	97.3	29	340,924	331,661	
241 教育相談	7,890	237	535	8,662	0	0.0	0	0.0	8,662	100.0	2,404	3,603	3,603	
242 生活指導相談学級の運営	3,422	112	263	3,797	0	0.0	22	0.6	3,775	99.4	44	86,290	85,790	
243 特別支援教育支援員の配置	375,937	2,753	145	378,835	0	0.0	10,694	2.8	368,141	97.2	28,523	13,282	12,907	
244 教育支援館機能強化等改修	244	0	76,067	76,311	0	0.0	46,385	60.8	29,926	39.2				
生涯学習推進担当														
生涯学習課														
1 教育委員会事務局管理運営	18,582	1,308	0	19,890	0	0.0	0	0.0	19,890	100.0				
2 社会教育委員	3,222	0	0	3,222	0	0.0	0	0.0	3,222	100.0	6	536,996	536,996	
3 社会教育指導員	41,523	1,228	18	42,769	0	0.0	0	0.0	42,769	100.0	8	5,346,015	5,346,015	
4 青年学級	2,445	352	1,060	3,857	0	0.0	0	0.0	3,857	100.0	317	12,166	12,166	
5 PTA指導者研修会	1,956	130	67	2,153	0	0.0	0	0.0	2,153	100.0	100	21,526	21,526	

事業事業名	事業コスト				事業費(A)				財源項目				指標		単位あたりコスト(円)	
	人にかかるコスト	物にかかるコスト	その他のコスト	総経費(A)	受益者負担額		その他特定財源		一般財源(区負担額)		指標名	指標数値(C)	総経費(A/C)	区負担(B/C)		
					額	割合	額	割合	額	割合						
6 家庭教育の振興	8,313	1,220	346	9,879	0	0.0	1,037	10.5	8,842	89.5	家庭教育学級等参加者数	1,666	5,929	5,307		
7 台東学びの広場	3,912	5,116	0	9,028	0	0.0	2	0.0	9,026	100.0	参加者数	2,613	3,455	3,454		
8 シニアライブ応援計画	2,445	66	24	2,535	0	0.0	0	0.0	2,535	100.0	講座・講演会等参加者数	64	39,606	39,606		
9 文化祭	3,423	198	0	3,621	0	0.0	0	0.0	3,621	100.0	来場者数	4,530	799	799		
10 台東区美術展	2,445	1,002	0	3,447	0	0.0	0	0.0	3,447	100.0	入場者数	821	4,198	4,198		
11 少年少女発明クラブ	6,878	157	1,500	8,535	0	0.0	0	0.0	8,535	100.0	参加者数	1,424	5,994	5,994		
12 工作教室	1,467	120	245	1,832	91	5.0	0	0.0	1,741	95.0	参加者数	155	11,819	11,230		
13 知る・作る・学ぶ講座	18,258	1,784	2,046	22,088	312	1.4	0	0.0	21,776	98.6	参加者数	1,794	12,312	12,139		
14 青少年教育の推進	4,890	3,310	1,415	9,615	0	0.0	0	0.0	9,615	100.0	参加者数	1,737	5,536	5,536		
15 台東区の民話と伝承遊びの普及	1,565	63	793	2,421	20	0.8	0	0.0	2,401	99.2	参加児童・園児数	2,303	1,051	1,042		
16 文化財保護	40,103	7,768	91	47,962	172	0.4	11,205	23.3	36,585	76.3	文化財台帳登録数	7	6,851,748	5,226,537		
17 文化財復元補助	5,379	0	766	6,145	0	0.0	0	0.0	6,145	100.0	補助件数	2	3,072,480	3,072,480		
18 文化財復元補助(浅草寺伝法院文化財復元補助)	3,423	0	65,000	68,423	0	0.0	0	0.0	68,423	100.0	補助件数	1	68,422,974	68,422,974		
19 宅及び庭園文化財復元補助	3,423	0	17,998	21,421	0	0.0	0	0.0	21,421	100.0	補助件数	1	21,420,974	21,420,974		
20 台東区歴史・文化検定	4,890	802	322	6,014	91	1.5	0	0.0	5,923	98.5	受検者数	2,589	2,323	2,288		
21 台東区映像アーカイブ	8,145	1,581	0	9,726	0	0.0	0	0.0	9,726	100.0	公開DVD貸出数	98	99,253	99,253		
22 心の教育の推進	1,956	226	14	2,196	0	0.0	120	5.5	2,076	94.5	学習会参加人数	56	39,215	37,072		
23 台東区ジュニアオーケストラ	4,401	4,544	12,425	21,370	0	0.0	2	0.0	21,368	100.0	観客総数	2,416	8,845	8,844		
24 上野の森ジュニア合唱団	6,846	2,321	8,869	18,036	0	0.0	2	0.0	18,034	100.0	観客総数	605	29,812	29,808		
25 台東区民カレッジ	4,401	782	79	5,262	0	0.0	22	0.4	5,240	99.6	講座参加者数	250	21,049	20,962		
26 ICTを活用した学習の推進	4,890	2,080	0	6,970	0	0.0	0	0.0	6,970	100.0	参加者数	895	7,788	7,788		
各種団体系事業助成											小学校校外生活指導事業参加者数					
27 (小・中学校PTA連合会)	293	0	1,566	1,859	0	0.0	0	0.0	1,859	100.0	区立幼稚園PTA連合会実施事業参加者数	8,606	216	216		
各種団体系事業助成											絵画講習会参加者数					
28 (幼稚園PTA連合会)	196	0	111	307	0	0.0	0	0.0	307	100.0	書道展来場者数	57	15,519	15,519		
各種団体系事業助成											書道展来場者数					
29 (美術会)	685	0	200	885	0	0.0	0	0.0	885	100.0	華道展来場者数	1,646	248	248		
各種団体系事業助成											華道展来場者数					
30 (書道連盟)	196	0	212	408	0	0.0	0	0.0	408	100.0	台東区合唱祭来場者数	250	1,462	1,462		
各種団体系事業助成											川柳大会来場者数					
31 (華道茶道文化協会)	196	0	170	366	0	0.0	0	0.0	366	100.0	川柳大会来場者数	500	645	645		
各種団体系事業助成																
32 (合唱連盟)	196	0	127	323	0	0.0	0	0.0	323	100.0						
各種団体系事業助成																
33 (川柳人連盟)	196	0	85	281	0	0.0	0	0.0	281	100.0			1,559	1,559		

事業事業名	事業コスト				事業項目				指標		単位あたりコスト(円)		
	人にかかるコスト	物にかかるコスト	その他のコスト	総経費(A)	受益者負担額		その他特定財源		一般財源(区負担額)(B)	指標名	指標数値(C)	総経費(A/C)	区負担(B/C)
					額	割合	額	割合					
各種団体系業助成(短歌連盟)	196	0	127	323	0	0.0	0	0.0	323	100.0	13	24,815	24,815
各種団体系業助成(社会教育団体協議会)	489	0	212	701	0	0.0	0	0.0	701	100.0	4,530	155	155
各種団体系業助成(写真連盟)	196	0	127	323	0	0.0	0	0.0	323	100.0	500	645	645
各種団体系業助成(アマチュアオーケストラ協会)	196	0	1,186	1,382	0	0.0	0	0.0	1,382	100.0	1,549	892	892
各種団体系業助成(能楽連盟)	196	0	127	323	0	0.0	0	0.0	323	100.0	145	2,225	2,225
各種団体系業助成(ボーイスカウト・ガールスカウト協議会)	196	0	85	281	0	0.0	0	0.0	281	100.0	200	1,403	1,403
社会教育センター・社会教育館	3,910	154,330	15,549	173,789	29	0.0	10,000	5.8	163,760	94.2	77,110	2,254	2,124
区有施設省電力型照明整備	978	0	17,404	18,382	0	0.0	0	0.0	18,382	100.0			
生涯学習センター管理運営	26,877	192,734	31,423	251,034	56,114	22.3	8,000	3.2	186,920	74.5	271,567	924	688
生涯学習センター機能強化等 改修	28,360	2,752	819,250	850,362	0	0.0	317,000	37.3	533,362	62.7			
スポーツ振興課													
教育委員会事務局管理運営	15,648	2,003	0	17,651	0	0.0	0	0.0	17,651	100.0			
社会教育指導員 生涯学習センタートレーニング ルーム運営	13,589	156	0	13,745	0	0.0	0	0.0	13,745	100.0	2	6,872,518	6,872,518
スポーツ推進委員 中学校部活動の地域連携・地 域移行	3,227	12,494	0	15,721	4,350	27.7	0	0.0	11,371	72.3	22,877	687	497
スポーツ推進委員 中学校部活動の地域連携・地 域移行	6,744	1,629	104	8,477	0	0.0	0	0.0	8,477	100.0	24	353,195	353,195
体育団体指導育成 都民体育大会 区民体育祭 スポーツひろば 都市スポーツ交流	4,108	8,042	0	12,150	0	0.0	630	5.2	11,520	94.8	356	34,128	32,358
ラジオ体操会 ジュニア駅伝大会 東京マラソン支援(沿道警備ボ ランディア) 総合型地域スポーツクラブ支 援	2,367	512	243	3,122	0	0.0	63	2.0	3,059	98.0	1,600	1,951	1,912
ラジオ体操会 ジュニア駅伝大会 東京マラソン支援(沿道警備ボ ランディア) 総合型地域スポーツクラブ支 援	685	1,489	0	2,174	0	0.0	0	0.0	2,174	100.0	346	6,283	6,283
区民体育祭 スポーツひろば 都市スポーツ交流	978	4,375	0	5,353	0	0.0	0	0.0	5,353	100.0	5,866	913	913
都市スポーツ交流	3,130	452	1,656	5,238	0	0.0	450	8.6	4,788	91.4	5,894	889	812
ラジオ体操会 ジュニア駅伝大会 東京マラソン支援(沿道警備ボ ランディア) 総合型地域スポーツクラブ支 援	489	176	0	665	0	0.0	0	0.0	665	100.0	666	998	998
ラジオ体操会 ジュニア駅伝大会 東京マラソン支援(沿道警備ボ ランディア) 総合型地域スポーツクラブ支 援	1,663	1,650	0	3,313	0	0.0	0	0.0	3,313	100.0	129	25,680	25,680
ラジオ体操会 ジュニア駅伝大会 東京マラソン支援(沿道警備ボ ランディア) 総合型地域スポーツクラブ支 援	2,652	2,677	0	5,329	0	0.0	800	15.0	4,529	85.0	230	23,166	19,688
総合型地域スポーツクラブ支 援	1,760	71	57	1,888	0	0.0	0	0.0	1,888	100.0	40	47,208	47,208
総合型地域スポーツクラブ支 援	2,054	399	0	2,453	0	0.0	0	0.0	2,453	100.0	124	19,783	19,783
幼児運動教室 障害者スポーツ普及促進 チャレンジスポーツ教室 スポーツの祭典 スポーツ協会	3,619	9,657	0	13,276	0	0.0	2,000	15.1	11,276	84.9	3,486	3,808	3,235
障害者スポーツ普及促進 チャレンジスポーツ教室 スポーツの祭典 スポーツ協会	4,401	2,840	84	7,325	0	0.0	1,460	19.9	5,865	80.1	1,020	7,182	5,750
チャレンジスポーツ教室 スポーツの祭典 スポーツ協会	978	366	0	1,344	0	0.0	100	7.4	1,244	92.6	347	3,873	3,585
スポーツの祭典 スポーツ協会	5,183	7,835	25	13,043	0	0.0	2,388	18.3	10,655	81.7	1,729	7,544	6,163
スポーツ協会	1,565	0	2,380	3,945	0	0.0	0	0.0	3,945	100.0	30	131,493	131,493

事業事業名	事業コスト				財源項目				指標		単位あたりコスト(円)		
	人にかかるコスト	物にかかるコスト	その他のコスト	総経費(A)	受益者負担額		その他特定財源		一般財源(区負担額)(B)	指標名	指標数値(C)	総経費(A/C)	区負担(B/C)
					額	割合	額	割合					
63 スポーツ少年団	1,271	0	293	1,564	0	0.0	0	0.0	1,564	100.0	301	5,197	5,197
64 スポーツ少年団大崎市交流	2,934	1,384	0	4,318	0	0.0	0	0.0	4,318	100.0	32	134,934	134,934
65 リバーサイドスポーツセンター管理運営	3,521	303,110	0	306,631	83,115	27.1	0	0.0	223,516	72.9	378,690	810	590
66 総合体育館個人開放	1,174	3,127	0	4,301	0	0.0	0	0.0	4,301	100.0	145,347	30	30
67 初心者スポーツ教室	1,174	2,943	0	4,117	0	0.0	900	21.9	3,217	78.1	1,412	2,916	2,278
68 リバーサイドスポーツセンター維持修繕	3,521	7,096	22,416	33,033	0	0.0	10,000	30.3	23,033	69.7			
69 清島温プール管理運営	2,934	64,317	346,588	413,839	18	0.0	282,000	68.1	131,821	31.9	27,899	14,833	4,725
70 荒川河川敷運動公園運動場管理運営	2,054	10,708	5	12,767	1,134	8.9	0	0.0	11,633	91.1	26,858	475	433
71 江戸川河川敷野球場	685	15,300	110	16,095	419	2.6	0	0.0	15,676	97.4	25,033	643	626
72 柳北スポーツプラザ管理運営	3,716	40,212	66,655	110,583	4,892	4.4	12,158	11.0	93,533	84.6	25,792	4,288	3,626
73 たなかスポーツプラザ管理運営	2,445	30,534	29,118	62,097	5,378	8.7	766	1.2	55,953	90.1	58,405	1,063	958
74 東京都立浅草高等学校温水プール区民開放	1,663	13,805	2,082	17,550	579	3.3	0	0.0	16,971	96.7	2,722	6,447	6,235
75 リバーサイドスポーツセンター陸上競技場大規模改修	1,956	83,600	0	85,556	0	0.0	76,000	88.8	9,556	11.2			
76 区有施設省電力型照明整備	2,445	0	175,980	178,425	0	0.0	167,000	93.6	11,425	6.4	施設数	4	2,856,245
中央図書館													
77 教育委員会事務局管理運営	9,780	200	0	9,980	0	0.0	0	0.0	9,980	100.0			
78 図書館管理運営	226,634	302,234	20,225	549,093	692	0.1	27,352	5.0	521,049	94.9	貸出件数	361	343
79 図書館情報システム	17,408	50,429	0	67,837	0	0.0	0	0.0	67,837	100.0	WEB予約数	163	163
80 図書関係事務	24,251	1,762	0	26,013	0	0.0	0	0.0	26,013	100.0	貸出冊数	18	18
81 資料収集	68,451	64,006	0	132,457	0	0.0	33	0.0	132,424	100.0	受入数	3,303	3,302
82 郷土資料の記録と整備	27,384	3,515	114	31,013	21	0.1	0	0.0	30,992	99.9	入室者数	688	687
83 子どもの読書活動推進	23,472	4,556	101	28,129	0	0.0	0	0.0	28,129	100.0	こどもとしよしつ貸出冊数	65	65
84 AVライブラリー	14,178	6,153	0	20,331	0	0.0	20	0.1	20,311	99.9	貸出点数	191	191
85 障書等図書サービス	6,846	1,002	732	8,580	0	0.0	0	0.0	8,580	100.0	貸出タイトル数	308	27,856
86 池波正太郎記念文庫管理運営	15,648	10,366	438	26,452	2,565	9.7	1,405	5.3	22,482	85.0	入館者数	653	555
87 まちかど図書館管理運営	3,912	4,016	0	7,928	0	0.0	0	0.0	7,928	100.0	入館者数	195	195
88 区有施設省電力型照明整備	978	0	2,365	3,343	0	0.0	2,000	59.8	1,343	40.2			
89 池波正太郎生誕100年レガシー継承	3,912	1,439	0	5,351	0	0.0	0	0.0	5,351	100.0	入館者数	132	132
90 中央図書館機能強化等改修	7,824	1,708	255,353	264,885	0	0.0	252,000	95.1	12,885	4.9			
選挙管理委員会事務局													
1 選挙管理委員の報酬	13,778	0	0	13,778	0	0.0	0	0.0	13,778	100.0			
2 選挙管理委員会の運営	11,149	641	106	11,896	0	0.0	0	0.0	11,896	100.0			

事業事業名	事務事業コスト			財源項目				指標		単位あたりコスト(円)				
	人にかかるコスト	物にかかるコスト	その他のコスト	総経費(A)	受益者負担額		その他特定財源		一般財源(区負担額)		指標名	指標数値(C)	総経費(A/C)	区負担(B/C)
					額	割合	額	割合	額	割合				
3 選挙人名簿調製	8,313	140	0	8,453	0	0.0	71	0.8	8,382	99.2	登録者数	176,633	48	47
4 明るい選挙推進協議会	5,477	327	288	6,092	0	0.0	51	0.8	6,041	99.2	推進委員人数	79	77,110	76,464
5 選挙一般啓発	14,181	2,086	0	16,267	0	0.0	0	0.0	16,267	100.0				
6 東京都知事選挙 衆議院議員選挙及び最高裁判 所裁判官国民審査	45,374	81,937	12,113	139,424	0	0.0	105,257	75.5	34,167	24.5				
7	43,527	88,478	15,194	147,199	0	0.0	114,067	77.5	33,132	22.5				
監査事務局														
1 監査委員の報酬	9,289	0	0	9,289	0	0.0	0	0.0	9,289	100.0				
2 監査事務局運営	48,802	1,367	17	50,186	0	0.0	0	0.0	50,186	100.0	委員監査実施日数	51	984,028	984,028
区議会事務局														
1 議員報酬	250,196	0	0	250,196	0	0.0	0	0.0	250,196	100.0				
2 期末手当	124,484	0	0	124,484	0	0.0	0	0.0	124,484	100.0				
3 議員共済会給付費負担金	70,099	0	0	70,099	0	0.0	0	0.0	70,099	100.0				
4 費用弁償	1,956	8,019	0	9,975	0	0.0	0	0.0	9,975	100.0				
5 議会運営	86,748	20,424	49,143	156,315	0	0.0	0	0.0	156,315	100.0				
6 区議会だより	10,171	13,117	0	23,288	0	0.0	123	0.5	23,165	99.5	発行部数	629,400	37	37
7 議会ICT化の推進	3,912	5,867	0	9,779	0	0.0	0	0.0	9,779	100.0	タブレット台数	37	264,296	264,296
8 区議会事務局運営	31,296	2,714	0	34,010	0	0.0	0	0.0	34,010	100.0				

〔 参 考 〕

- ☆ ゼロ予算事業に関する取り組み
- ☆ 決算状況一覧表
- ☆ 積立基金の状況
- ☆ 基金充当先一覧
- ☆ 用語の説明

ゼロ予算事業に関する取り組み（令和6年度）

本区では、既存の人材や施設などを活用し、特段の予算措置を行わず、職員の新たな発想や創意工夫により区民サービスの向上を図る取り組み（ゼロ予算事業）を行っています。

<ゼロ予算事業とは（台東区における定義）>

既存の人材・施設（機材）、情報発信機能、町会や関係団体などのネットワークを活用し、特段の予算措置を行わず、職員の新たな発想や創意工夫により区民サービスの向上を図る取り組み

【補足説明】

- 区民や区内事業者、来街者などを対象として行う事業とし、内部管理的事務については対象外とする。
- 職員の創意工夫などにより実施する事業とし、各所管課における本来業務（通常業務）は対象外とする。
- 既存の職員や施設などを活用することで、別途、新たな予算措置を伴わない事業とする。

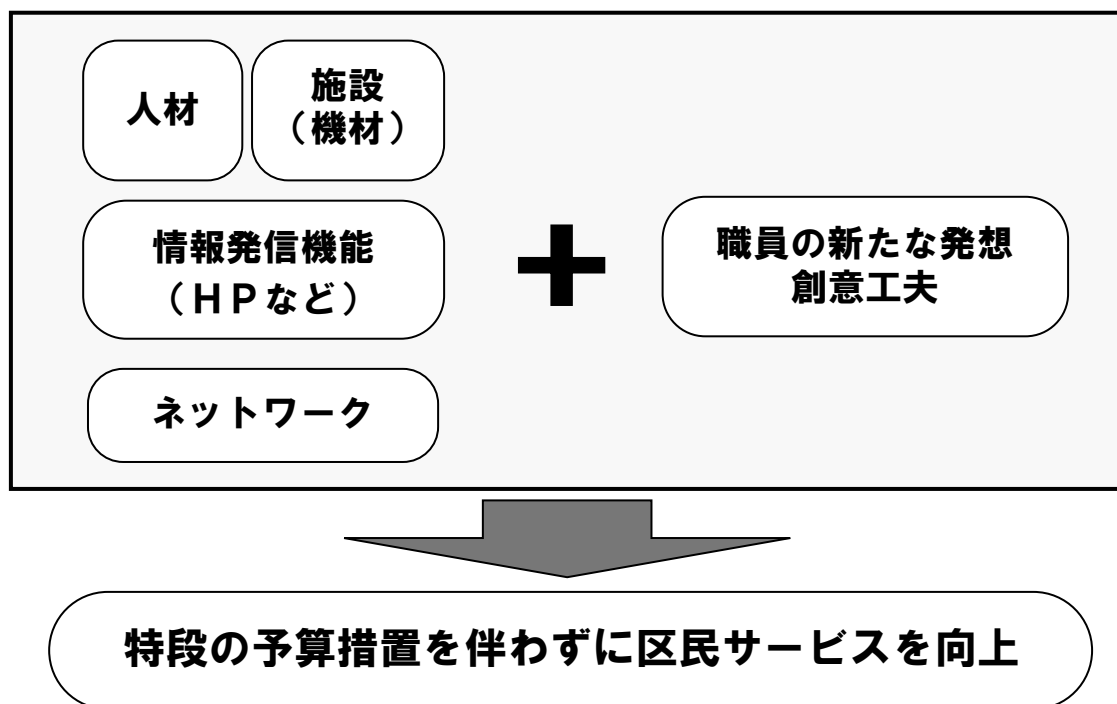

◆次頁以降に各課における取り組みを掲載しています。

ゼロ予算事業一覧（令和6年度）

【分類】 ①既存の人材を活用、②既存の施設（機材）を活用、③情報発信機能を活用、④ネットワークを活用、⑤その他

No.	事業（業務）名称	事業内容（概要）	課名	分類
1	外国語対応協力職員制度	語学力を有する職員を外国語対応協力員として登録し、各部署で外国語対応の必要が生じたときに、協力を依頼できる制度。区役所業務に係る外国人と職員間の簡単な通訳、簡易な外国語資料の内容確認等を行い、職員個々の能力を活用しながら、外国人への行政サービスの充実を図る。	人事課	①
2	外国人とのコミュニケーションブック	外国人とコミュニケーションをとるために、「やさしい日本語」の使い方を掲載したコミュニケーションブックを作成。	人権・多様性推進課	①
3	避難所運営委員会	区内45カ所の避難所ごとに各町会役員を集め、避難所の円滑な運営を目的に、区と各町会とで協議を行う。	危機・災害対策課	①②④
4	たいとう安全・安心かわら版	町会の協力のもと、犯罪被害に遭わないように犯罪情報や防犯啓発情報等を町会掲示板に貼付。	生活安全推進課	④
5	夕焼けタイム	防災無線を活用し、下校時に地域の見守りを呼びかける放送を行うことにより、区民の子供の安全に関する意識啓発及び通学路等の安全確保を実施。 また、地域の治安を良好に保ち、安全で安心なまちづくりを進めていくために、安全・安心全般に関する呼びかけを実施。 夕焼けタイム…（月）～（金） 3月～10月 17時放送 11月～ 2月 16時30分放送	生活安全推進課	②
6	姉妹・友好都市、連携都市の紹介展	台東区の姉妹・友好都市、連携都市の認知度を高めるため、生涯学習センターアトリウムにてパネル展を実施し、区民に各都市の魅力を紹介。	都市交流課	①②③
7	区公式SNSによる「ふるさと交流ショップ 台東」に関する情報発信	「ふるさと交流ショップ 台東」の店自治体等の情報を区公式のX、インスタグラム、フェイスブックにより写真付きで発信。	都市交流課	①③
8	オーストリアランチフェア	台東区役所職員食堂「チカシヨクさくら」でウィーン市第1区と姉妹都市提携35周年を迎えることを契機にオーストリアランチフェアを開催。	都市交流課	①②
9	消費生活に関する出前講座	区内団体などの依頼を受け、消費生活相談員が会場に出向き、消費生活に関連する講座を実施。	くらしの相談課	①
10	消費者ビデオライブラリー	学習会や社員研修、学校教材等に役立ててもらうため、消費生活に関する啓発DVDの貸出を実施。	くらしの相談課	②
11	江戸たいとうインスタグラム	江戸情緒を感じる神社仏閣や伝統行事、名所旧跡など「江戸のまち」台東区の魅力をインスタグラムにて発信。	文化振興課	①③
12	区公式Xによる観光情報発信	台東区の最新観光情報などを日々区公式X（アカウント名：台東くん）で発信。	観光課	①③
13	少しだけおせっかい支援	事業者の企業価値向上につなげるために、事業者の様々な挑戦に対して、出前での情報提供や他の支援機関への紹介など、これまでより一歩踏み込んだ支援を実施。	産業振興課	①③④
14	台東区介護・障害福祉サービス事業者（所）求人情報提供事業	区公式ホームページと介護・障害福祉サービス事業者（所）のホームページとを連携し、求人情報の提供を行うことにより、本区の事業者の人材確保及び事業者就業希望者への支援を実施。	介護保険課、障害福祉課	③
15	土曜事業（相談等）と毎週水曜日の相談時間延長	障害者自立支援センターにて、相談業務等を実施。 毎週土曜日に窓口を開庁（9時～17時） 毎週水曜日に窓口を延長（19時まで）	松が谷福祉会館	①②
16	国民健康保険加入者に対する保養施設の斡旋	国民健康保険加入者に、一般料金より安く利用できるよう、宿泊施設と契約。	国民健康保険課	②
17	こころといのちのゲートキーパー出前講座	区内事業所・区民のもとへ出向き、保健師による心の健康と自殺予防について講座を実施。	保健予防課	①

【分類】 ①既存の人材を活用、②既存の施設（機材）を活用、③情報発信機能を活用、④ネットワークを活用、⑤その他

No.	事業（業務）名称	事業内容（概要）	課名	分類
18	熱中症対策	区民に対して熱中症予防と対策について注意喚起と情報提供。 ①広報たいとう、区公式X、区公式LINE、区公式ホームページへの情報掲載・配信 ②青パト(子どもの安全巡回パトロール)による注意喚起(生活安全推進課と連携) ③リーフレット、紙製うちわ等の啓発媒体配布(日本気象協会からの提供品) ※台東保健所、浅草保健相談センター、上野健康増進センター、地域包括支援センター、社会教育館、児童館等で熱中症予防の啓発資料を配布	保健サービス課	①③
19	緑の募金活動	秋の募金月間(9月～10月)に、各町会や区民へ募金を働きかける。	環境課	④
20	区公式Xによる環境ふれあい館に関する情報発信	環境ふれあい館の認知度向上及び利用者数の増加を図るため、区公式Xを活用し、環境に特化した情報を発信。	環境課	①③
21	環境学習室出前講座・団体受入	小学校・こどもクラブ等に対し、インタープリターによる「地球温暖化」、「エネルギー」、「生きもの・自然」等、希望のテーマに関する環境問題の出前講座を実施。	環境課	①
22	使用済みインクカートリッジ回収箱設置	区施設4箇所(出入口付近)に回収箱を設置し、使用済みインクカートリッジの回収を促進。	清掃リサイクル課	②
23	フリーマーケット開催の後援	区内の公園で開催されるフリーマーケットの後援として、区立公園の占用許可の代行や広報誌による出店者募集などの周知を実施。	清掃リサイクル課	①②③
24	「たいとう食ハピDay」での情報発信	毎月30日を「たいとう食ハピDay」と称して、広報たいとうや区公式ホームページ、区公式Xで食品ロス削減の情報を発信し、区民の食品ロス削減の意識啓発を図る。	清掃リサイクル課	①③
25	イベントごみ減量マニュアル	環境にやさしいイベント実施に向け、イベント時のごみ減量に関する取り組みや、ごみ処理方法等を示したマニュアルを作成し、区公式ホームページ等で周知を実施。	清掃リサイクル課	①③
26	ひと声収集	高齢または障害などの理由で、ごみを出すことが困難な方に対し自宅玄関前まで清掃職員が伺い、声掛けしながらごみを収集。 また、ごみが出ていない日が何日も続いたり、新聞受けに新聞が溜まっていたりする場合等で、声掛けをしても返答がない場合には、関係者及び福祉関係機関に連絡。	台東清掃事務所	①④
27	タウンサイクル	区民や来街者の自転車利用の利便性向上を図るとともに、放置自転車の削減や環境負荷の低減を図るため、民間事業者と連携したシェアサイクル事業を実施。	交通対策課	②④
28	区公式Xによる区内公園に関する情報発信	隅田公園をはじめとした台東区立の公園・児童遊園や、公園課が管理している植栽等についての情報を発信。	公園課	①③
29	区公式Instagramによる区立幼稚園・石浜橋場こども園に関する情報発信	園での生活、行事紹介などの園生活に関する情報をInstagramにて発信。	学務課	①③
30	教育相談 土曜相談・水曜日相談時間延長	毎月第2、4土曜日に来所相談及び電話相談を実施。 (来所相談：9時30分～17時30分) (電話相談：9時30分～16時30分) 毎週水曜日に相談時間を延長(18時30分まで)	教育支援館	①②
31	学校教育情報室の土曜開室	毎月第1、3土曜日に学校教育情報室を開室(9時～17時)	教育支援館	①②
32	1人1台端末を活用した子供の相談窓口	1人1台端末を活用し、学校生活においてなかなか言い出すことのできない友人関係や学習・進路などの悩みについての相談窓口を案内。	教育支援館	①②
33	区公式Xによるスポーツイベントやスポーツ施設に関する情報発信	スポーツイベントの様子やスポーツ施設に関する情報を区公式Xにて発信。	スポーツ振興課	①③

決算状況一覧表

国調人口	面積	人口密度	人口集中地区人口	人口
令和2年	211,444人	10.11 <small>km²</small>	20,914人	211,444人
平成27年	198,073人	10.11 <small>km²</small>	19,592人	198,073人

区	分	令和6年度	令和5年度	増減率	区	分	令和6年度	令和5年度
		千円	千円	%			千円	千円
歳入総額	A	130,653,037	123,378,380	5.9	基準財政需要額		61,317,563	57,909,417
歳出総額	B	121,936,650	115,422,271	5.6	基準財政収入額		30,202,570	28,706,436
歳入歳出差引額 (A) - (B)	C	8,716,387	7,956,109	9.6	標準財政規模		66,003,589	62,279,624
翌年度に繰り越すべき財源	D	200,451	652,706	△ 69.3	臨時財政対策債発行可能額		—	—
実質収支 (C) - (D)	E	8,515,936	7,303,403	16.6	財政力指数		0.49	0.49
単年度収支	F	1,212,533	△ 451,517		実質収支比率		12.9%	11.7%
積立金	G	120,822	4,323,368	△ 97.2	經常収支比率		83.3%	82.7%
繰上償還金	H	0	0	—	地方債現在高		11,514,041	11,283,522
積立金取崩額	I	0	0	—	債務負担行為額		16,110,718	9,722,319
実質単年度収支 (F)+(G)+(H)-(I)	J	1,333,355	3,871,851					

令和6年度決算に基づく健全化判断比率						※〔〕書きは、早期健全化基準	
区	分	令和6年度	令和5年度	区	分	令和6年度	令和5年度
実質赤字比率		— %	— %	実質公債費比率		△ 1.5 %	△ 2.1 %
		〔 11.25 %〕	〔 11.25 %〕			〔 25.0 %〕	〔 25.0 %〕
連結実質赤字比率		— %	— %	将来負担比率		— %	— %
		〔 16.25 %〕	〔 16.25 %〕			〔 350.0 %〕	〔 350.0 %〕

職員数等の状況							積立金の状況	区分	財政調整基金	減債基金	その他特定目的基金	合計
区分	7.4.1			6.4.1								
	職員数	一人当たり平均給料月額	新規採用職員数	職員数	一人当たり平均給料月額	5年度末現在高	積立額	取崩額	調整額	6年度末現在高		
普通会計	一般職員	1,834	307,677	88	1,821	298,126	15,992,117	4,667,232	36,130,186	56,789,535		
	うち技能労務	95	274,071	6	95	276,924	120,822	12,665	6,234,087	6,367,574		
	教育公務員	59	346,290	3	59	336,442	0	500,000	6,478,148	6,978,148		
	臨時職員	0	—	0	0	—	0	0	0	0		
	小計	1,893	308,880	91	1,880	299,328	0	0	0	0		
	その他の会計	96	304,796	5	94	296,660	16,112,939	4,179,897	35,886,125	56,178,961		
	合計	1,989	308,683	96	1,974	299,201						

歳 入				性 質 別 歳 出						
区 分	決 算 額	構 成 比	増 減 率	区 分	決 算 額	構 成 比	増 減 率	一 般 財 源 等	経 常 一 般 財 源	経 常 収 支 比 率
	千円	%	%		千円	%	%	千円	千円	%
特 別 区 税	27,192,744	20.8	2.3	人 件 費	19,627,705	16.1	11.1	18,403,888	18,028,438	25.6
地 方 譲 与 税	362,160	0.3	0.0	うち 職 員 給	12,913,819	10.6	6.0	12,124,818	12,118,582	17.2
利 子 割 交 付 金	127,290	0.1	41.2	うち 退 職 金	1,019,470	0.8	166.1	1,019,470	832,833	1.2
配 当 割 交 付 金	658,615	0.5	37.0	扶 助 費	39,648,414	32.5	1.3	15,387,691	13,044,122	18.5
株 式 等 譲 渡 所 得 割 交 付 金	965,362	0.7	85.7	公 債 費	1,575,051	1.3	10.3	1,536,717	1,536,717	2.2
地 方 消 費 税 交 付 金	6,649,092	5.1	4.3	内 元 利 償 還 金	1,575,051	1.3	10.3	1,536,717	1,536,717	2.2
ゴ ル フ 場 利 用 税 交 付 金	0	0.0	-	一 時 借 入 金 利 子	0	-	-	0	0	-
自 動 車 取 得 税 交 付 金	1,250	0.0	△ 53.8	(義 務 的 経 費 計)	60,851,170	49.9	4.5	35,328,296	32,609,277	46.3
自 動 車 税 環 境 性 能 割 交 付 金	135,044	0.1	33.1	物 件 費	20,340,180	16.7	9.3	16,513,147	14,651,326	20.8
地 方 特 例 交 付 金 等	1,062,524	0.8	940.0	維 持 補 修 費	1,499,368	1.2	△ 4.8	1,447,189	1,447,189	2.1
特 別 区 財 政 調 整 交 付 金	33,919,312	26.0	7.0	補 助 費 等	9,471,032	7.8	9.1	7,683,961	4,272,731	6.1
内 普 通 交 付 金	31,114,993	23.8	6.5	積 立 金	6,367,574	5.2	△ 16.2	6,244,948		
訳 特 別 交 付 金	2,804,319	2.1	12.0	投 資 及 び 出 資 金	0	-	-	0		
交 通 安 全 対 策 特 別 交 付 金	21,989	0.0	△ 0.2	貸 付 金	2,058,187	1.7	0.0	218	218	0.0
一 般 財 源 計	71,095,382	54.4	7.2	繰 出 金	11,064,739	9.1	12.6	8,307,699	5,692,588	8.1
分 担 金 ・ 負 担 金	695,651	0.5	2.1	前 年 度 繰 上 充 用 金	0	-	-	0	0	-
使 用 料	2,471,909	1.9	0.2	投 資 的 経 費	10,284,400	8.4	16.5	2,481,752		
手 数 料	663,389	0.5	0.2	うち 人 件 費	370,794	0.3	0.3	361,607		
国 庫 支 出 金	21,109,869	16.2	△ 1.3	普 通 建 設 事 業 費	10,284,400	8.4	16.5	2,481,752		
都 支 出 金	12,508,333	9.6	△ 2.3	内 補 助 事 業 費	890,730	0.7	△ 6.3	93,473		
財 産 収 入	483,457	0.4	33.9	訳 単 独 事 業 費	9,393,670	7.7	19.3	2,388,279		
寄 附 金	579,843	0.4	△ 2.0	訳 災 害 復 旧 事 業 費	0	-	-	0		
繰 入 金	7,492,491	5.7	39.1	失 業 対 策 事 業 費	0	-	-	0		
繰 越 金	7,956,109	6.1	△ 0.4	合 計	121,936,650	100.0	5.6	78,007,210		
諸 収 入	3,871,604	3.0	10.6							
地 方 債	1,725,000	1.3	40.2							
特 定 財 源 計	59,557,655	45.6	4.4							
合 計	130,653,037	100.0	5.9							

目 的 別 歳 出				特 別 区 税					
区 分	決 算 額	構 成 比	増 減 率	一 般 財 源 等	構 成 比	区 分	決 算 額 (千 円)	構 成 比 (%)	増 減 率 (%)
	千円	%	%	千円	%				
議 会 費	677,864	0.6	3.4	677,864	0.9	特 別 区 民 税	23,796,071	87.5	2.5
総 務 費	16,432,529	13.5	△ 9.5	14,949,523	19.2	軽 自 動 車 税	84,143	0.3	1.8
民 生 費	62,798,200	51.5	4.6	32,559,735	41.7	特 別 区 た ば こ 税	3,288,693	12.1	0.6
衛 生 費	11,502,428	9.4	9.7	9,053,705	11.6	鉦 産 税	0	-	-
労 働 費	191,593	0.2	6.5	174,776	0.2	入 湯 税	23,837	0.1	76.6
農 林 水 産 業 費	0	-	-	0	-	法 定 外 普 通 税	0	-	-
商 工 費	4,709,196	3.9	1.6	2,468,118	3.2	合 計	27,192,744	100.0	2.3
土 木 費	6,352,448	5.2	17.5	4,452,363	5.7	特 別 区 民 税 徴 収 率			
消 防 費	1,087,454	0.9	63.2	512,517	0.7	現 年 課 税 分 (%)	滞 納 繰 越 分 (%)	合 計 (%)	
教 育 費	16,608,389	13.6	20.7	11,620,394	14.9	98.9	38.7	97.4	
災 害 復 旧 費	0	-	-	0	-	公 営 事 業 ・ 公 営 企 業 会 計			
公 債 費	1,576,549	1.3	10.3	1,538,215	2.0	区 分	決 算 額 (千 円)	増 減 率 (%)	普 通 会 計 繰 入 繰 出 額
諸 支 出 金	0	-	-	0	-	国 民 健 康 保 険	歳 入 22,555,187	△ 1.1	3,100,654
合 計	121,936,650	100.0	5.6	78,007,210	100.0	事 業 会 計	歳 出 22,075,129	△ 1.4	187,025
						後 期 高 齢 者 医 療	歳 入 4,045,701	5.7	618,122
						事 業 会 計	歳 出 3,925,984	8.9	182,037
						介 護 保 険 事 業	歳 入 18,311,834	2.9	2,914,986
						(保 険 事 業)	歳 出 17,961,999	2.7	97,218
						介 護 保 険 事 業	歳 入 -	-	-
						(介 護 サ ー ビ ス)	歳 出 -	-	-
						公 営 企 業 会 計	歳 入 6,857,373	383.7	2,582,467
						(介 護 サ ー ビ ス)	歳 出 6,857,373	383.7	
						公 営 企 業 会 計	歳 入 504,158	6.5	
						(駐 車 場)	歳 出 504,158	6.5	48,063

(注) 「公営事業・公営企業会計」欄の「普通会計繰入繰出額」の単位は「千円」である。

積立基金の状況

基金の区分					令和5年度末 現在高		
会計	種類・名称		目的	積立の財源			
一般会計	財政調整基金		会計年度間の財源調整を行います。	歳計剰余金を積立てます。	15,992,117		
	減債基金 (下段のカッコ内は普通会計に基づいた数値)		積立金を特別区債の元利償還の費用に活用します。	歳計剰余金を積立てます。 また、満期一括償還方式で発行した特別区債の償還財源とするため、元金償還額を償還年数で割った額を毎年度積立てます。	8,581,232 (4,667,232)		
	運用益金または積立金を活用するもの	社会福祉基金	社会福祉基金	運用益金または積立金を社会福祉事業等の費用に活用します。	100万円以上の寄附金について、寄附者の意向を踏まえて積立てます。	670,931	
			奨学基金	運用益金または積立金を困窮家庭児童等の教育費に活用します。		22,000	
			教育振興基金	運用益金または積立金を教育の振興資金等に活用します。		459,100	
			緑化推進基金	運用益金または積立金を緑化推進事業の費用に活用します。		11,000	
			国際交流親善基金	運用益金または積立金を国際親善事業・国際交流事業の費用に活用します。		165,000	
			計			1,328,031	
		主として積立金を活用するもの	公共施設建設基金	公共施設建設基金	積立金を公共施設の建設・改築・大規模改修等の費用に活用します。	歳計剰余金を積立てます。また、区の所有する不動産を売却した際にその売払収入を積立てます。	22,135,166
				環境整備基金	積立金を浅草地域の環境整備の費用に活用します。	歳計剰余金を積立てます。また、日本中央競馬会からの寄附金相当額を積立てます。	1,413,578
				都市整備基金	積立金を総合的な都市整備の推進の費用に活用します。	歳計剰余金を積立てます。	3,713,738
				災害対策基金	積立金を災害の予防、応急対策及び復旧等の費用に活用します。	歳計剰余金を積立てます。	3,822,784
	定住基金			積立金及び運用益金を定住促進対策の推進の費用に活用します。	歳計剰余金を積立てます。また、台東区大規模建築物建築指導要綱に基づく定住協力金を積立てます。	4,000	
	森林環境基金			積立金及び運用益金を森林環境税の目的に活用します。	森林環境譲与税を積立てます。	84,993	
	庁舎整備基金			積立金及び運用益金を庁舎の整備に要する費用に活用します。	一般財源を積立てます。	3,000,000	
	台東病院及び老人保健施設千束基金			積立金を台東病院及び老人保健施設千束の医療機器等の備品整備の費用に活用します。	歳計剰余金を積立てます。	627,896	
	計		34,802,155				
一般会計合計 (下段のカッコ内は普通会計に基づいた数値)					60,703,535 (56,789,535)		
介護保険 会 計	介護給付費準備基金		積立金を介護保険に係る保険給付及び地域支援事業の費用に活用します。	予算見込みを上回った介護保険料や介護給付費の不用額等を積立てます。	1,319,172		
合 計 (下段のカッコ内は普通会計に基づいた数値)					62,022,707 (56,789,535)		

※歳計剰余金・・・ 予算見込みを上回った税収や歳出の不用額によって、会計全体の歳入が歳出を上回った額。

(単位：千円)

令和6年度の増減内容						令和7年度末 現在高見込	今後の方向
積立額	積立の財源	取崩し額	取崩しの充当先	令和6年度末 現在高	増減率 (%)		
120,822	基金運用益金等を積立 てました。			16,112,939	0.8	11,850,248	財源調整の機能を維持で きるよう、確保してい きます。
617,405 (12,665)	満期一括償還方式で発行 した特別区債の元金償還 額分及び基金運用益金を 積立てました。	1,500,000 (500,000)	区債償還金及び利子に充 当しました。	7,698,637 (4,179,897)	△10.3 (△10.4)	7,218,493 (3,699,753)	特別区債の償還に対応で きるよう、規模を確保し ていきます。
33,000	指定寄附金を積立てまし た。			703,931	4.9	703,931	寄附者の意向等を踏まえ て対応していきます。
				22,000	0.0	22,000	
2,000	指定寄附金を積立てまし た。	1,000	池波正太郎記念文庫の経 費に充当しました。	460,100	0.2	459,100	
				11,000	0.0	11,000	
				165,000	0.0	165,000	
35,000		1,000		1,362,031	2.6	1,361,031	
4,897,086	基金運用益金及び歳計剰 余金見込額を積立てまし た。	4,868,000	(仮称)竜泉二丁目福祉施 設整備等の経費に充当し ました。	22,164,252	0.1	18,584,406	今後の公共施設の改築・ 大規模改修等に活用して いきます。
61,316	日本中央競馬会からの寄 附金相当額及び基金運用 益金を積立てました。	163,000	道路の整備経費に充当し ました。	1,311,894	△7.2	1,150,682	今後の浅草地域の道路・ 公園整備事業等に活用し ていきます。
5,481	基金運用益金を積立てま した。	1,009,000	道路及び公園等の整備経 費に充当しました。	2,710,219	△27.0	1,698,295	今後の都市整備事業等に 活用していきます。
5,642	基金運用益金を積立てま した。	393,000	水・食料・生活必需品の 備蓄等の経費に充当しま した。	3,435,426	△10.1	3,194,827	災害対策の経費に活用す るほか、大規模災害時の 財源として確保してい きます。
		4,000	高齢者住宅建設費等助成 の経費に充当しました。	0	皆減	0	
24,207	森林環境譲与税及び基金 運用益金を積立てまし た。	5,778	カーボン・オフセット推 進の経費に充当しまし た。	103,422	21.7	121,302	森林環境税の目的に活用 していきます。
1,004,428	基金運用益金及び一般財 源を積立てました。			4,004,428	33.5	5,015,639	計画的に積立てた上で、 庁舎の整備に活用しま す。
200,927	基金運用益金及び歳計剰 余金見込額を積立てまし た。	34,370	台東病院の医療機器更新 等の経費に充当しまし た。	794,453	26.5	215,396	今後の台東病院等の医療 機器の更新等に活用して いきます。
6,199,087		6,477,148		34,524,094	△0.8	29,980,547	
6,972,314 (6,367,574)		7,978,148 (6,978,148)		59,697,701 (56,178,961)	△1.7 (△1.1)	50,410,319 (46,891,579)	
50,974	基金運用益金及び歳計剰 余金を積立てました。	53,247	介護給付費に充当しまし た。	1,316,899	△0.2	1,194,323	介護保険制度の円滑な運 営に活用していきます。
7,023,288 (6,367,574)		8,031,395 (6,978,148)		61,014,600 (56,178,961)	△1.6 (△1.1)	51,604,642 (46,891,579)	

基金充当先一覧（令和6年度）

（単位：千円）

基金名称	事業名	基金充当額	充当額合計
減債基金	区債償還金及び利子	1,500,000	1,500,000
教育振興基金	池波正太郎記念文庫	1,000	1,000
公共施設建設基金	区有施設省電力型照明整備	478,000	4,868,000
	男女平等推進プラザ機能強化等改修	25,000	
	台東小島ビル改築	45,000	
	区民館管理運営	39,000	
	金杉区民館下谷分館大規模改修	19,000	
	老人福祉施設維持修繕	51,000	
	（仮称）北上野二丁目福祉施設整備	32,000	
	（仮称）竜泉二丁目福祉施設整備	1,621,000	
	千束保健福祉センター整備	68,000	
	（仮称）松が谷二丁目施設整備（つばき福祉工房）	6,000	
	日本堤子ども家庭支援センター	16,000	
	たなか舞台芸術スタジオ	9,000	
	したまちミュージアムのリニューアル	502,000	
	台東デザイナーズビレッジ運営	9,000	
	産業研修センター管理運営	28,000	
	自転車駐車場運営	2,000	
	教育支援館機能強化等改修	29,000	
	小学校施設保全	420,000	
	金曾木小学校大規模改修・増築	293,000	
	東泉小学校大規模改修	18,000	
	中学校施設保全	99,000	
	幼稚園施設保全	14,000	
	保育所施設管理	53,000	
	竜泉こどもクラブ施設整備	42,000	
	図書館管理運営	15,000	
	中央図書館機能強化等改修	102,000	
	社会教育センター・社会教育館	10,000	
	生涯学習センター管理運営	8,000	
	生涯学習センター機能強化等改修	317,000	
	リバーサイドスポーツセンター維持修繕	10,000	
	清島温水プール管理運営	282,000	
柳北スポーツプラザ管理運営	39,000		
たなかスポーツプラザ管理運営	21,000		
リバーサイドスポーツセンター陸上競技場大規模改修	76,000		
老人保健施設会計繰出金（老人保健施設千束空調設備等更新）	32,000		
病院施設会計繰出金（台東病院空調設備等更新）	38,000		

基金名称	事業名	基金充当額	充当額合計
環境整備基金	道路の舗装改良	10,000	163,000
	安全・安心な道づくり	153,000	
都市整備基金	道路の舗装改良	46,000	1,009,000
	安全・安心な道づくり	253,000	
	無電柱化の推進	40,000	
	街路灯維持	94,000	
	凌雲橋の架け替え	7,000	
	公遊園補修工事	42,000	
	桜橋の維持管理	15,000	
	魅力ある公園の整備	72,000	
	さわやかトイレ整備	46,000	
	鉄道駅総合バリアフリー推進事業助成	43,000	
	東上野四・五丁目地区まちづくり推進	312,000	
	まちづくりDXの推進	39,000	
災害対策基金	水・食料・生活必需品の備蓄	240,000	393,000
	整備地域不燃化加速助成	9,000	
	密集住宅市街地整備促進	39,000	
	安全で安心して住める建築物等への助成	9,000	
	緊急輸送道路沿道建築物の耐震化助成	34,000	
	狭あい道路拡幅整備	62,000	
定住基金	高齢者住宅建設費等助成	4,000	4,000
森林環境基金	カーボン・オフセット推進	5,778	5,778
台東病院及び老人保健施設千束基金	病院施設会計繰出金（台東病院運営）	34,370	34,370
介護給付費準備基金	保険給付費	53,247	53,247
合 計		8,031,395	8,031,395

用語の説明

○普通会計

地方公共団体における地方公営事業会計（地方公共団体の経営する公営企業、国民健康保険事業、後期高齢者医療事業、介護保険事業など）以外の会計で、一般会計のほか、特別会計のうち地方公営事業会計に係るもの以外のものの純計額。

個々の地方公共団体ごとに各会計の範囲が異なっているため、財政状況の統一的な掌握及び比較が困難であることから、地方財政統計上便宜的に用いられる会計区分。

※ 台東区では、現在、一般会計（想定企業会計として分別される特別養護老人ホームなどの介護サービス事業、雷門地下駐車場などの駐車場整備事業に係る収支を除く）及び病院施設会計により普通会計を構成している。

○一般財源、一般財源等と特定財源

特別区の場合、「一般財源」は、特別区税、地方譲与税、利子割交付金、配当割交付金、株式等譲渡所得割交付金、地方消費税交付金、ゴルフ場利用税交付金、環境性能割交付金、地方特例交付金、特別区交付金、交通安全対策特別交付金をいう。

また、一般財源のほか、一般財源と同様に財源の用途が特定されず、どのような経費にも使用できる財源を合わせたものを「一般財源等」という。これは、目的が特定されていない寄附金や売却目的が具体的事業に特定されない財産収入等などが含まれる。

なお、一般財源、一般財源等とは逆に、財源の用途が特定されているものを「特定財源」という。

○実質収支

当該年度に属すべき収入と支出の実質的な差額をみるもので、形式収支（歳入歳出差引額）から、翌年度に繰り越すべき継続費通次繰越、繰越明許費繰越等の財源を控除した額。通常、「黒字団体」、「赤字団体」という場合は、実質収支の黒字、赤字により判断する。

○単年度収支

実質収支は前年度以前からの収支の累積であるので、その影響を控除した単年度の収支のこと。具体的には、当該年度における実質収支から前年度の実質収支を差し引いた額。

○実質単年度収支

単年度収支から、実質的な黒字要素（財政調整基金への積立額及び地方債の繰上償還額）を加え、赤字要素（財政調整基金の取り崩し額）を差し引いた額。

○標準財政規模

地方公共団体の標準的な状態で通常収入されるであろう経常的一般財源の規模を示すもの。特別区税、地方譲与税、地方消費税交付金などのほか特別区財政調整交付金普通交付金が加算される。また、臨時財政対策債の発行可能額についても含まれる。

○財政力指数

地方公共団体の財政力を示す指数で、特別区財政調整交付金普通交付金の算定における基準財政収入額を基準財政需要額で除して得た数値の過去3年間の平均値。

財政力指数が高いほど、算定上の留保財源が大きいことになり、財源に余裕があるといえる。

○実質収支比率

実質収支の標準財政規模（臨時財政対策債発行可能額を含む。）に対する割合をいう。

○経常収支比率

地方公共団体の財政構造の弾力性を判断するための指標で、人件費、扶助費、公債費などのように毎年度経常的に支出される経費（経常的経費）に充当された一般財源等の額が、特別区税、特別区財政調整交付金普通交付金を中心とする毎年度経常的に収入される一般財源等（経常一般財源等）、減収補填債特例分及び臨時財政対策債の合計額に占める割合。この指標は経常的経費に経常一般財源等がどの程度充当されているかを見るものであり、比率が高いほど財政構造の硬直化が進んでいることを表す。

○義務的経費

地方公共団体の支出のうち、任意に削減できない極めて硬直性が強い経費。職員給与などの人件費、生活保護費などの扶助費及び地方債の元利償還金等の公債費からなっている。

○投資的経費

道路、橋りょう、公園、学校、公営住宅の建設等、社会資本の整備などに要する経費であり、普通建設事業費、災害復旧事業費及び失業対策事業費から構成されている。

○財政調整基金と減債基金

財政調整基金は、地方公共団体における年度間の財源の不均衡を調整するための基金。また、減債基金は、地方債の償還を計画的に行うための資金を積み立てる目的で設けられる基金。

○減収補填債

地方税の収入額が標準税収入額を下回る場合、その減収を補うために発行される地方債。地方財政法第5条に規定する建設地方債として発行されるものと、建設地方債を発行してもなお適正な財政運営を行うにつき必要とされる財源に不足を生ずると認められる場合に、地方財政法第5条の特例として発行される特例分がある。

○臨時財政対策債

地方一般財源の不足に対処するため、投資的経費以外の経費にも充てられる地方財政法第5条の特例として発行される地方債。地方財政計画における財源不足額を国と地方で折半し、国負担分は一般会計から交付税特別会計への繰入、地方負担分は臨時財政対策債により補填することとされている。

○減税補てん債

個人住民税等の減税に伴う地方公共団体の減収額を埋めるため、地方財政法第5条の特例として発行された地方債。個人住民税等に係る減税の廃止に伴い、平成18年度をもって終了した。

○都区財政調整制度

特別区の存する区域には、行政上・税制上の特例があるほか、特別区相互間における税源の著しい偏在や昼夜間人口の格差という地域特性がある。

これらを踏まえ、都区間の財源配分と特別区相互間の財源調整のため、都が賦課徴収している市町村税のうち、固定資産税、市町村民税法人分及び特別土地保有税の3税に加え、法人事業税交付対象額（これらを「調整税等」という）の一定割合を財源として、特別区財政調整交付金が特別区に交付されている。（令和3年度からは固定資産税減収補填特別交付金が調整税等に追加）

目的 … 都と特別区及び特別区相互間の財源の均衡化を図り、特別区の行政の自主的かつ計画的な運営を確保する

性格 … 調整税等の一定割合は特別区の固有財源的性格を有するものであり、各区に交付された交付金は各区の一般財源

交付金の総額 … 調整税等の収入額×55.1%（令和7年度からは56%）

交付金の種類 … 普通交付金と特別交付金があり、交付金の総額に占める割合は、普通交付金：特別交付金＝95：5（令和7年度からは94：6）

交付金の算定 … 区別に基準財政需要額及び基準財政収入額を算定し、需要額が収入額を超える区に対し、その超える額を普通交付金として交付

<平成12年度の改正>

特別区が基礎的な自治体として位置付けられたことを踏まえ、財政運営の自主性・自立性を高める観点から、総額補てん主義・納付金制度の廃止などの改正を行った。

また、都区間配分を中期的安定的なものとし、清掃事業移管などを踏まえ、特別区の配分割合を44%から52%に変更した。

<平成19年度の改正>

平成12年度の都区制度改革の実施にあたり、「役割分担を踏まえた財源配分のあり方」をはじめとして、5つの課題（＝「主要5課題」）が積み残された。この課題については、最終的に平成18年度の都区協議会において、三位一体改革の影響に対して配分割合の変更で対応することなどにより合意に至った。

この合意を踏まえ、特別区の配分割合を52%から55%に変更した。

<令和2年度の改正>

令和2年度から、特別区に児童相談所が設置されることに伴い、関連経費が基準財政需要額として新規に算定されることになった。

これを踏まえ、児童相談所の運営に関する都区の連携・協力を一層円滑に進めていく観点から、特例的な対応として、特別区の配分割合を55%から55.1%に変更した。

<令和7年度の改正>

令和7年度から、都区の緊密な連携のもと、東京が新たなステージへと歩みを進めるにあたり、今後、令和6年能登半島地震の教訓を踏まえ、いつ起こるとも知れない首都直下地震等に対して備えを充実させていくこと、また、児童相談所の運営に関する都区の連携・協力について、引き続き円滑に進めていくことなどを踏まえ、特別区の配分割合を55.1%から、56%に変更した。また、普通交付金と特別交付金の割合については、特別交付金の割合を5%から6%に変更した。

